



Reporte general de la MIR Ejercicio 2024

PbR-03b MIR

Unidad Responsable: Secretaría de Bienestar

Pilar 1: Social

Objetivo pilar: REDUCIR LA POBREZA Y PROPICIAR DESARROLLO HUMANO.

Estrategia: Combatir el hambre e incrementar el acceso a una alimentación sana, nutritiva y suficiente, con particular atención a la población más pobre y en situación de vulnerabilidad, incluidos niñas y niños.

Línea de acción: Apoyar la alimentación de las niñas y los niños de las familias en condición de carencia alimentaria y en situación de vulnerabilidad.

Programa presupuestario: 02060701 - Pueblos indígenas

Reporte general de la MIR Ejercicio 2024

Árbol de Problema

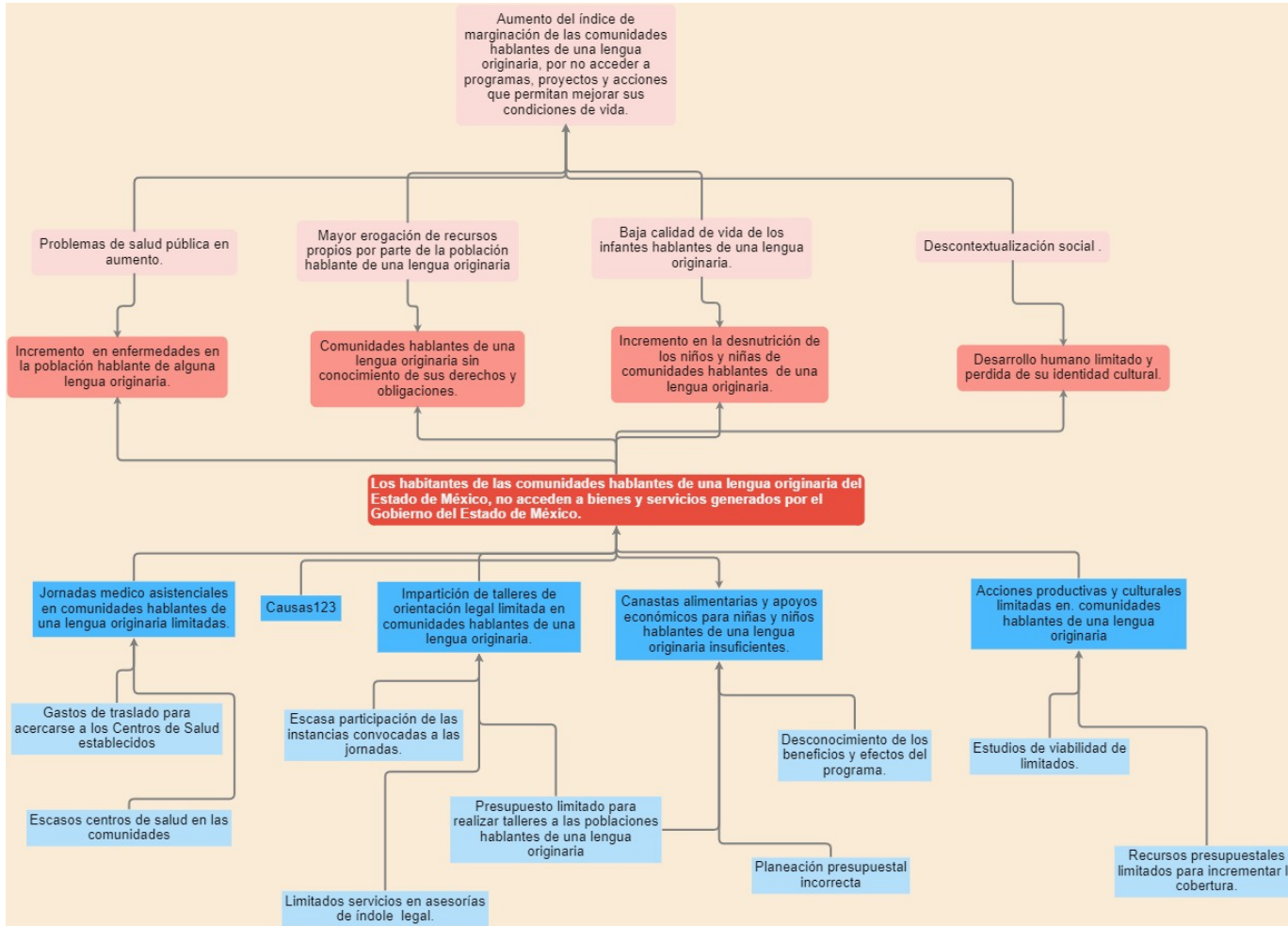

Reporte general de la MIR Ejercicio 2024

Árbol de Objetivo

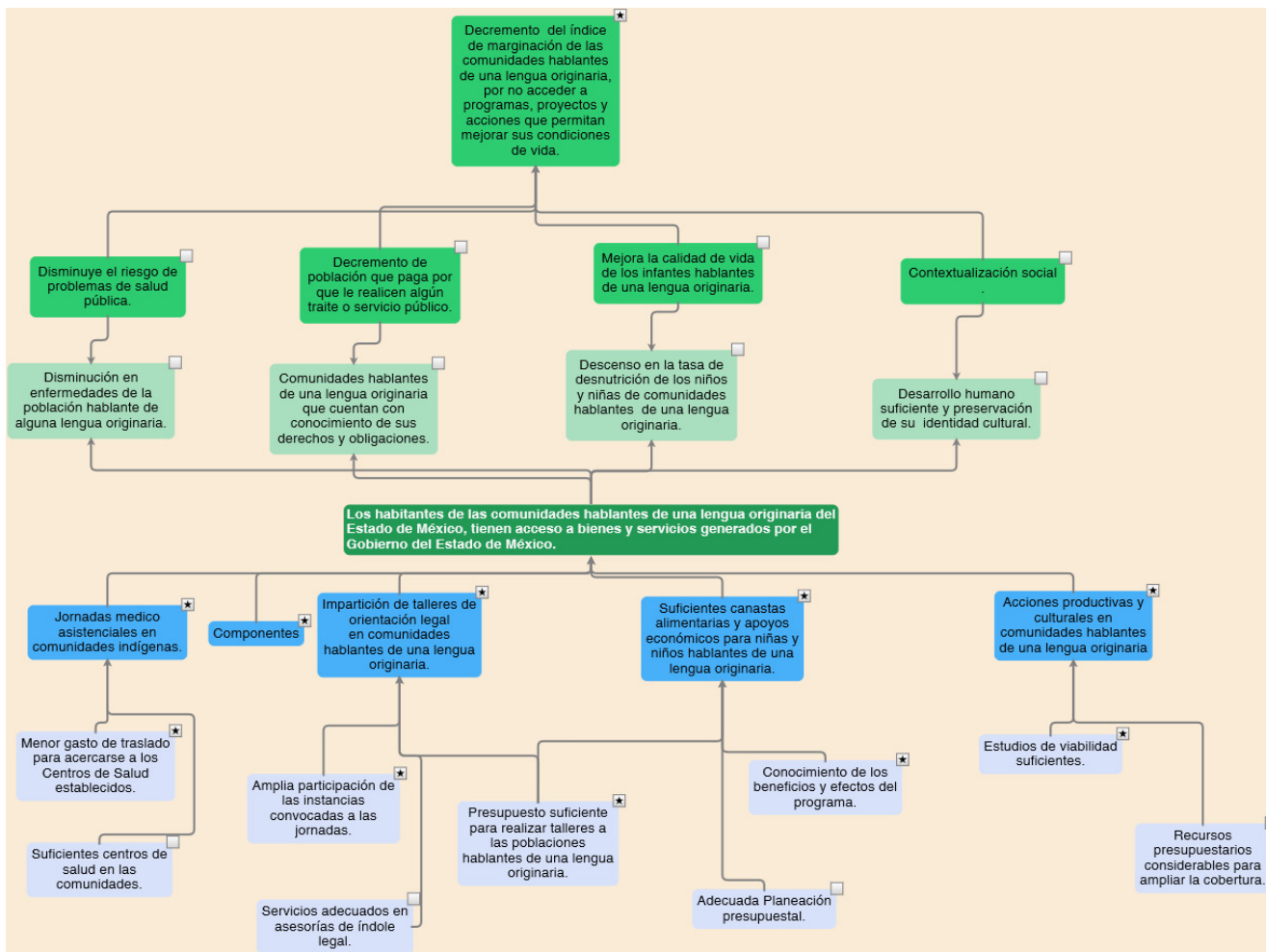

Reporte general de la MIR Ejercicio 2024

Resumen de la MIR

Resumen narrativo	Indicadores	Descripción de la fórmula	Periodicidad	Medios de verificación	Supuestos
Fin					
Contribuir a la disminución de los índices de marginación de los municipios con hablantes de lenguas indígenas originarias, a través de la ejecución de proyectos y acciones sociales en los municipios donde se encuentran asentados.	Porcentaje de municipios mexiquenses con presencia de población hablante de lenguas originarias que disminuyen su rezago social.	(Número de municipios con hablantes de lengua originaria que disminuyeron su rezago social/Total de municipios con población hablante de lengua originaria)*100	Anual	Informe de pobreza CONEVAL.	Los municipios con hablantes de lengua originaria reciben bienes y servicios del Gobierno del Estado de México y reducen su rezago social.
Propósito					
La población de comunidades con hablantes de lenguas indígenas del Estado de México, tienen acceso a programas, proyectos y acciones como talleres y asesorías, entre otros, que permitan mejorar su condición de vida.	Porcentaje de población hablante de lengua originaria beneficiada con acciones tales como asesorías jurídicas, talleres, entre otros, realizadas por el Consejo Estatal para el Desarrollo Integral de los Pueblos Indígenas del Estado de México.	(Número de personas hablantes de lengua indígena atendidas con acciones realizadas por el CEDIPIEM, tales como talleres, asesorías jurídicas, entre otras./Total de hablantes de alguna lengua originaria)*100	Semestral	Estadísticas de las acciones ejecutadas por el Consejo Estatal para el Desarrollo Integral de los Pueblos Indígenas del Estado de México. Informe de gobierno del Ejecutivo Estatal.	Las comunidades con hablantes de lengua indígena participan en las acciones que promueve el Consejo Estatal para el Desarrollo Integral de los Pueblos Indígenas del Estado de México, que coadyuvan a mejorar su condición social.
Componentes					

<p>C.1. Jornadas de salud y asistenciales implementadas, en comunidades con presencia indígena para contribuir a la disminución de la carencia social por acceso a la salud.</p>	<p>Porcentaje de instancias participantes en jornadas médico asistenciales del Consejo Estatal para el Desarrollo Integral de los Pueblos Indígenas del Estado de México.</p>	<p>(Número de instancias que participan en las jornadas médico asistenciales/Total de dependencias convocadas a participar en las jornadas médico asistenciales)*100</p>	<p>Trimestral</p>	<p>Registros administrativos de las jornadas implementadas que posee la Unidad de Concertación del Consejo Estatal para el Desarrollo Integral de los Pueblos Indígenas del Estado de México.</p>	<p>Las instancias públicas del Gobierno del Estado de México continúan participando en las jornadas asistenciales en comunidades indígenas que organiza el Consejo Estatal para el Desarrollo Integral de los Pueblos Indígenas del Estado de México.</p>
<p>C.2. Talleres de información sobre derechos y obligaciones de la población indígena realizados por el Consejo Estatal para el Desarrollo Integral de los Pueblos Indígenas del Estado de México.</p>	<p>Porcentaje de talleres de orientación legal realizados por el CEDIPIEM en comunidades con población hablante de lengua originaria.</p>	<p>(Total de talleres de orientación legal realizados en comunidades con población hablante de alguna lengua indígena/Total de solicitudes recibidas para realizar talleres de orientación legal)*100</p>	<p>Trimestral</p>	<p>Registros administrativos de la Unidad de Asuntos Jurídicos e Igualdad de Género del Consejo Estatal para el Desarrollo Integral de los Pueblos Indígenas del Estado de México.</p>	<p>La población de comunidades indígenas acude a los talleres de orientación legal que imparte el Consejo Estatal para el Desarrollo Integral de los Pueblos Indígenas del Estado de México.</p>
<p>C.3. Proyectos productivos ejecutados con el programa de desarrollo social del Consejo Estatal para el Desarrollo Integral de los Pueblos Indígenas del Estado de México.</p>	<p>Porcentaje de beneficiarios hablantes de lengua originaria con acciones de subsidio a proyectos productivos, de algún programa de desarrollo social.</p>	<p>(Total de beneficiarios con el subsidio a proyectos productivos/Total de población hablante de alguna lengua originaria de 20 años y más asentados en municipios con hablantes de alguna lengua originaria)*100</p>	<p>Trimestral</p>	<p>Registros administrativos de la Subdirección Operativa del Consejo Estatal para el Desarrollo Integral de los Pueblos Indígenas del Estado de México.</p>	<p>La población hablante de lengua indígena ingresa su solicitud para ser beneficiada con los proyectos productivos del programa de desarrollo social.</p>

C.4. Acciones culturales realizadas por el Consejo Estatal para el Desarrollo Integral de los Pueblos Indígenas del Estado de México.	Porcentaje de acciones de tipo cultural realizadas con recursos de alguna Acción Social para beneficiarios hablantes de lenguas originarias.	(Total de acciones culturales realizadas/Total de acciones culturales programadas)*100	Trimestral	Registros administrativos de la Subdirección de Desarrollo Cultural del Consejo Estatal del CEDIPIEM.	La población hablante de lengua indígena ingresa su solicitud para ser beneficiada con acciones culturales.
C.5. Canastas alimentarias entregadas a personas beneficiarias del programa de desarrollo social del Consejo Estatal para el Desarrollo Integral de los Pueblos Indígenas del Estado de México.	Porcentaje de canastas alimentarias entregadas a personas en etapa de niñez hablantes de lengua originaria, de algún programa de desarrollo social.	(Total de canastas entregadas a niñas o niños hablantes de lengua originaria /Total de canastas programadas a entregar a niñas o niños beneficiarios hablantes de lengua originaria)*100	Trimestral	Registros administrativos mensuales de canastas entregadas del programa de desarrollo social generados por el área ejecutora del Consejo Estatal para el Desarrollo Integral de los Pueblos Indígenas del Estado de México.	El Consejo Estatal para el Desarrollo Integral de los Pueblos Indígenas del Estado de México entrega de manera oportuna las canastas alimentarias a los niños beneficiarios del programa social.
Actividades					
A.1.1. Implementación de jornadas médico asistenciales en comunidades indígenas.	Porcentaje de población hablante de lengua originaria que acude a las jornadas médico asistenciales implementadas por el CEDIPIEM.	(Total de asistentes a jornadas médico asistenciales realizadas/Total de población hablante de alguna lengua indígena asentados en las comunidades donde se realizan las jornadas)*100	Trimestral	Registros administrativos de la Unidad de Concertación del Consejo Estatal para el Desarrollo Integral de los Pueblos Indígenas del Estado de México.	Los habitantes de las comunidades indígenas asisten a las jornadas médico asistenciales.
A.2.1. Impartición talleres de orientación legal a la población indígena.	Porcentaje de población hablante de lengua originaria informada en talleres de orientación legal impartidos por el CEDIPIEM.	(Total de asistentes a talleres de orientación legal impartidos por el CEDIPIEM/Total de habitantes hablantes de alguna lengua indígena asentados en las comunidades atendidas)*100	Trimestral	Registros administrativos de los talleres realizados de la Unidad de Asuntos Jurídicos e Igualdad de Género del Consejo Estatal para el Desarrollo Integral de los Pueblos Indígenas del Estado de México.	Los habitantes de las comunidades indígenas asisten a los talleres de orientación legal.

A.3.1. Elaboración de cédulas de viabilidad de expedientes técnicos para actividades productivas que permitan la elaboración de acciones productivas al interior de las comunidades indígenas.	Porcentaje de beneficiarios con cédulas de viabilidad para la elaboración de expedientes técnicos para acciones productivas.	(Total de beneficiarios con cédulas de viabilidad/Total de población hablante de alguna lengua indígena asentada en comunidades donde se realizan los estudios de viabilidad)*100	Trimestral	Registros administrativos de las cédulas de viabilidad realizados de la Subdirección Operativa del Consejo Estatal para el Desarrollo Integral de los Pueblos Indígenas del Estado de México.	Se elaborarán las cédulas de viabilidad para conocer la factibilidad de implementación de los proyectos productivos en comunidades indígenas.
A.4.1. Elaboración de cédulas de viabilidad para acciones de tipo cultural en comunidades indígenas .	Porcentaje de cédulas de viabilidad para la elaboración de expedientes técnicos para el apoyo de acciones culturales en pueblos hablantes de lengua originaria del Estado de México.	(Total de cédulas de viabilidad para acciones culturales integradas/Total de cédulas de viabilidad para acciones culturales programadas)*100	Trimestral	Registros administrativos de las cédulas de viabilidad realizados por la Subdirección de Desarrollo Cultural del Consejo Estatal para el desarrollo Integral de los Pueblos Indígenas del Estado México.	Se desarrollan las cédulas de viabilidad que permiten la ejecución de acciones relacionadas a la cultura indígena.
A.5.1. Actualización del padrón de beneficiarios del programa de desarrollo social del Consejo Estatal para el Desarrollo Integral de los Pueblos Indígenas del Estado de México.	Porcentaje de personas beneficiarias en etapa de niñez hablantes de lengua originaria, de algún programa de desarrollo social.	(Total de niñas o niños beneficiarios del programa social del CEDIPIEM/Total de población de 3 a 14 años 11 meses de edad asentados en los 43 municipios con presencia indígena originaria)*100	Trimestral	Base de datos de los niños beneficiarios del programa, realizado por el Área responsable de la Operación del programa de desarrollo social.	El programa de desarrollo social, continua incorporando beneficiarios en cada ejercicio fiscal, en sustitución de los beneficiarios graduados.

Reporte general de la MIR Ejercicio 2024

Análisis de involucrados

Grupo analizado	Intereses	Principales problemas percibidos	Conflictos potenciales ante el desarrollo del problema
Beneficiarios			
Población indígena del Estado de México que habla alguna lengua indígena	Propiciar el desarrollo integral de los pueblos indígenas, mediante la atención de sus demandas en materia de fomento a la actividad productiva, fortalecimiento de la cultura, nutrición, asistencia jurídica y acciones de bienestar social.	<p>Ausencia de financiamiento que permitan estimular el desarrollo de proyectos productivos.</p> <p>Necesidad de crear fuentes de empleo remunerado.</p> <p>Persiste la emigración de la población indígena hacia otras entidades que les proporcionan empleo y educación.</p> <p>Pérdida paulatina de la identidad cultural.</p> <p>Bajo rendimiento escolar.</p> <p>Desnutrición infantil.</p> <p>La intolerancia hacia el papel que desarrollan las mujeres dentro de los procesos de desarrollo comunitario.</p> <p>Incremento de atención a las demandas de las comunidades indígenas ante el CEDIPIEM.</p>	<p>Insuficiente inversión de recursos económicos para la ejecución de los programas y acciones de tipo social.</p> <p>Liberación en tiempo y forma de los recursos autorizados para la ejecución de las acciones y programas.</p> <p>Falta de inversión del sector público en las actividades productivas.</p> <p>Insuficiente participación de instituciones públicas de los gobiernos municipal, estatal y federal en la atención de las demandas de los pueblos indígenas.</p>
Ejecutores			
Personal Operativo del CEDIPIEM.	Contribuir para mejorar las condiciones de vida de los habitantes de los pueblos indígenas.	<p>Falta de unidades móviles para la realización de trabajo de campo.</p> <p>Limitada coordinación entre las áreas usuarias y administrativas.</p> <p>Recursos humanos para la ejecución de proyectos limitados.</p>	Limitados recursos para el gasto operativo.

Opositores			
Población que no está dentro del universo de atención.	Acceso a los programas sociales que ofrece el CEDIPIEM.	No pertenecer a algún pueblo indígena. No estar dentro de las comunidades consideradas para ser atendidas. Reciben algún apoyo por parte del GEM.	No cumplen con los requisitos establecidos en la reglas de operación y lineamientos para la ejecución de los programas y acciones.
Indiferentes			
Población no dependiente de programas gubernamentales.	No es su prioridad ser beneficiario de los programas, obras y/o acciones que ejecuta el CEDIPIEM.	Cuenta con un buen nivel económico.	No aplica.

Reporte general de la MIR Ejercicio 2024

Área de enfoque

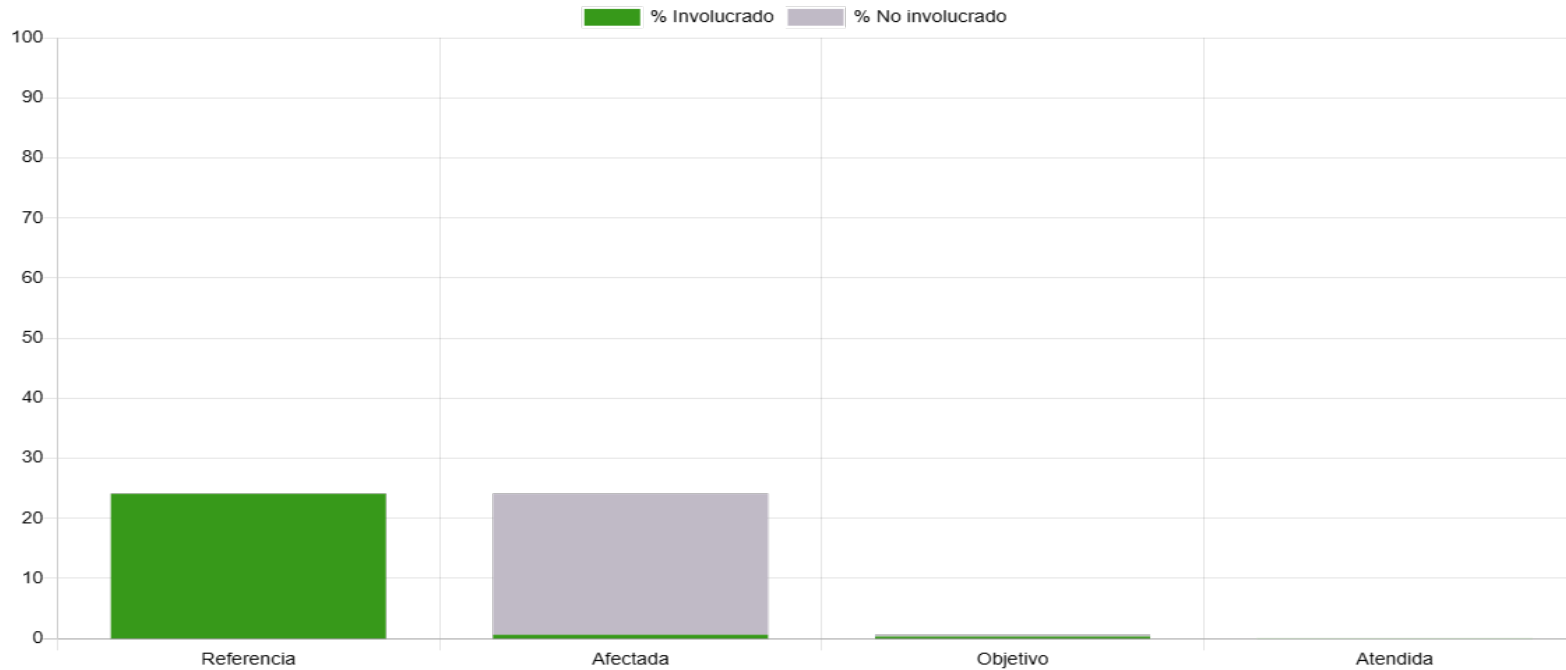

Área de referencia

16,260,508

Área afectada

417,603

Área objetivo

231,584

Área atendida

15,800

Población total de 3 años y más que habita en el Estado de México.	Población de 3 años y más que habla alguna lengua indígena en el Estado de México.	Población de 3 años y más que habla alguna lengua indígena asentada en los 43 municipios con población indígena originaria del Estado de México.	Población indígena que se beneficiarían con la ejecución de acciones y programas del CEDPIEM.
--	--	--	---

Reporte general de la MIR Ejercicio 2024

Población objetivo

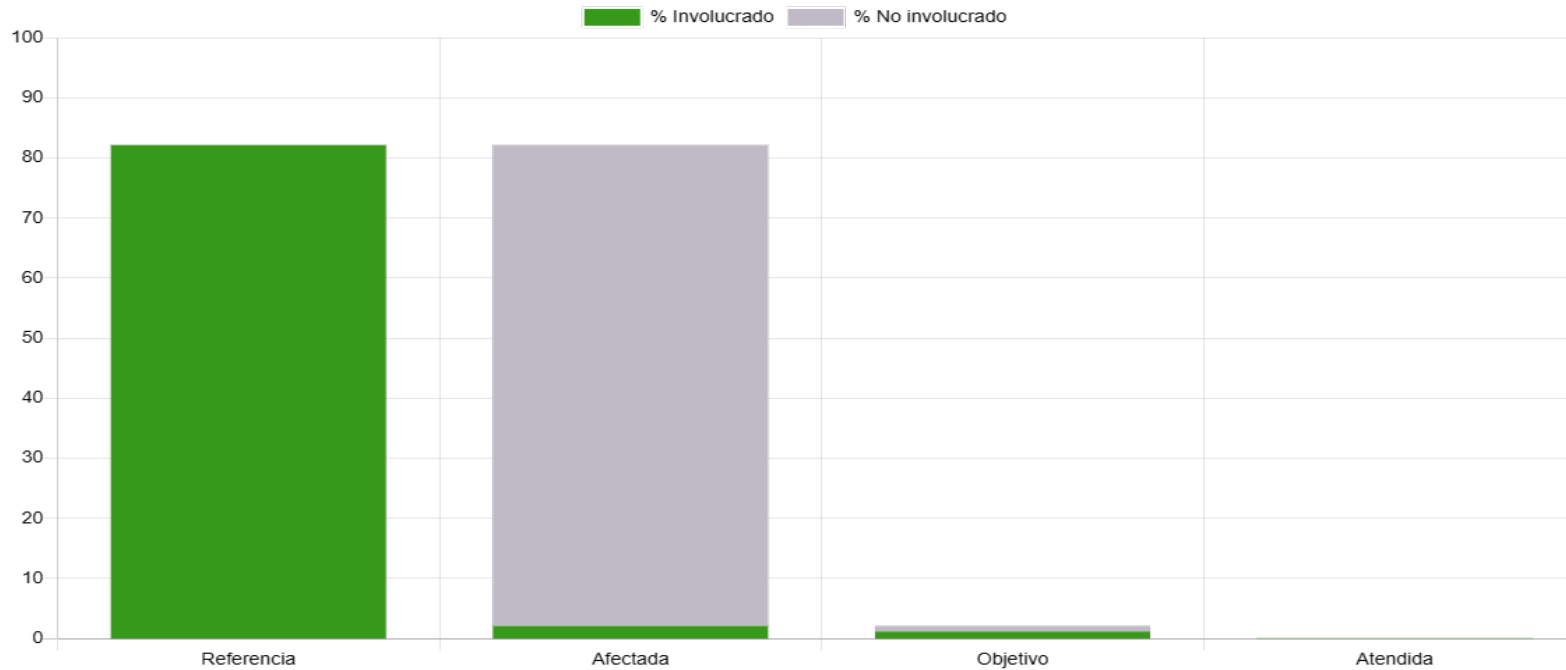

Población de referencia
16,260,508

Población afectada
417,603

Población objetivo
231,584

Población atendida
15,800

Población total de 3 años y más que habita en el Estado de México.	Población de 3 años y más que habla alguna lengua indígena en el Estado de México.	Población de 3 años y más que habla alguna lengua indígena asentada en los 43 municipios con población indígena originaria del Estado de México.	Población indígena que se beneficiarían con la ejecución de acciones y programas del CEDIPIEM.
--	--	--	--