

Reporte general de la MIR Ejercicio 2022

PbR-03b MIR

Ruta de la MIR

Unidad Responsable: Secretaría de Desarrollo Social

Pilar 1: Social

Objetivo pilar: REDUCIR LA POBREZA Y PROPICIAR DESARROLLO HUMANO.

Estrategia: Combatir el hambre e incrementar el acceso a una alimentación sana, nutritiva y suficiente, con particular atención a la población más pobre y en situación de vulnerabilidad, incluidos niñas y niños.

Línea de acción: Apoyar la alimentación de las niñas y los niños de las familias en condición de carencia alimentaria y en situación de vulnerabilidad.

Programa: Pueblos indígenas

Reporte general de la MIR Ejercicio 2022

Árbol de Problema

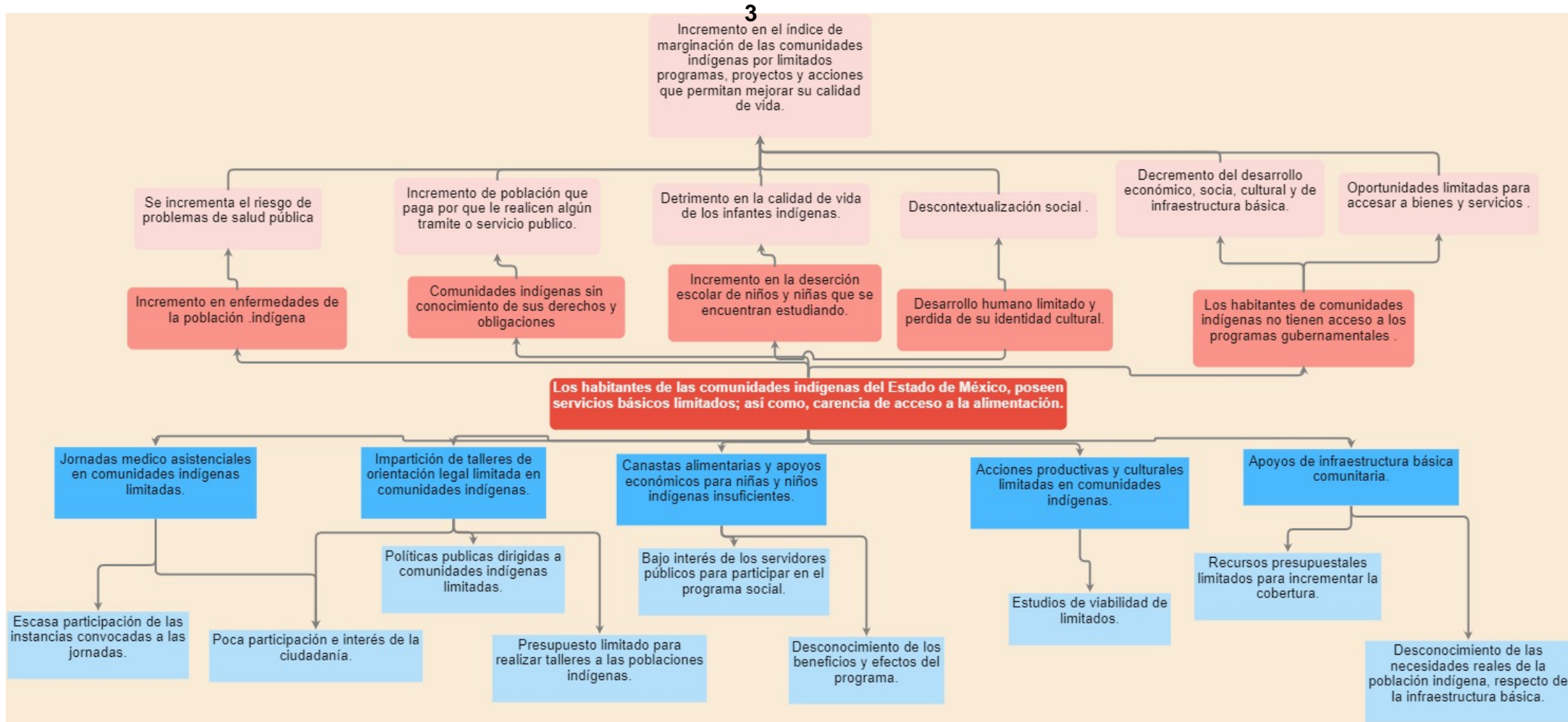

Reporte general de la MIR Ejercicio 2022

Árbol de Objetivo

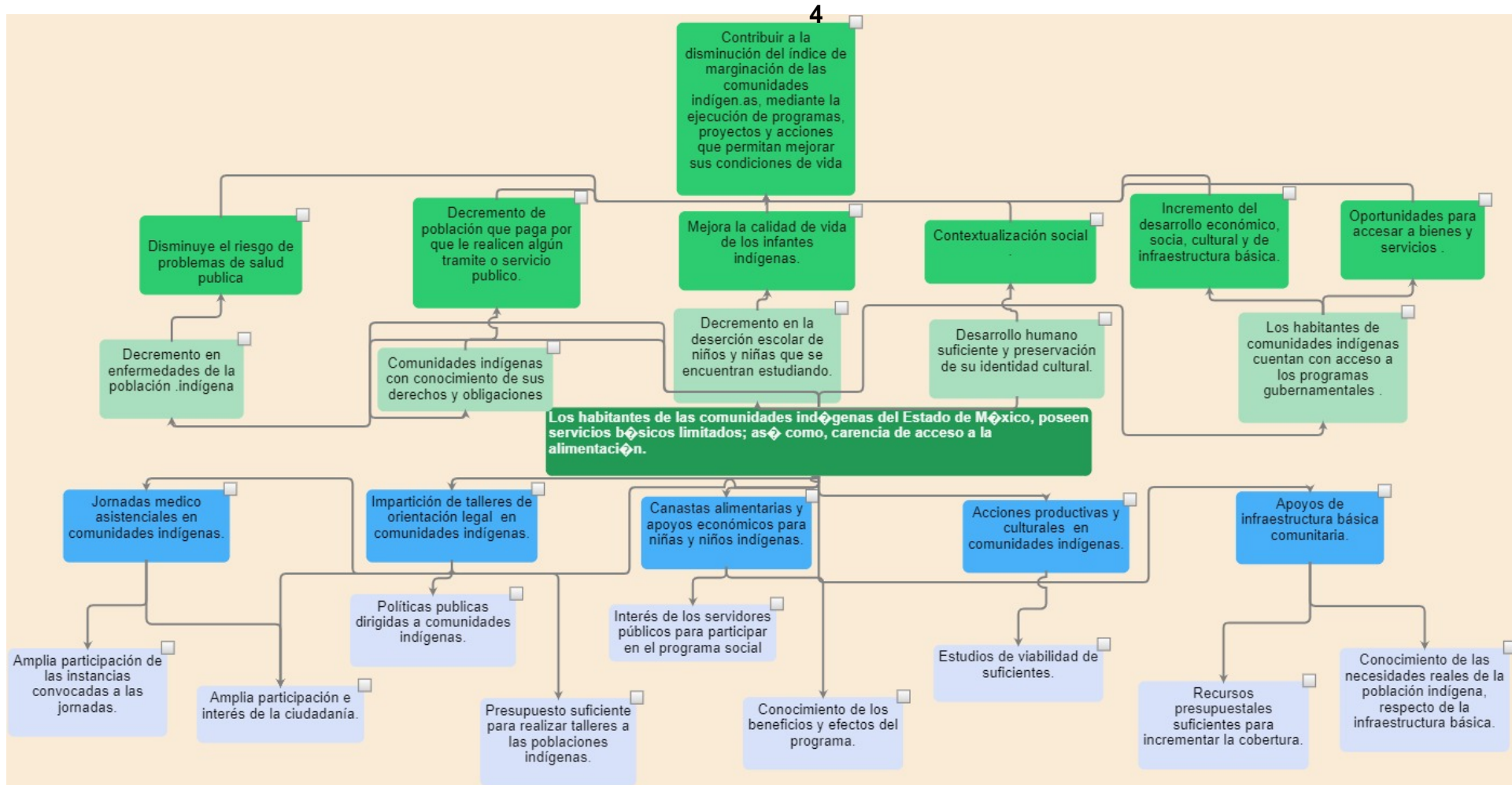

Reporte general de la MIR Ejercicio 2022

Resumen de la MIR

Resumen narrativo	Indicadores	Descripción de la fórmula	Periodicidad	Medios de verificación	Supuestos
Fin					
Contribuir a la disminución de los índices de marginación de los municipios con hablantes de lenguas indígenas originarias, a través de la ejecución de proyectos y acciones sociales en los municipios donde se encuentran asentados.	Porcentaje de municipios con presencia de población indígena que disminuyen su rezago social.	(Número de municipios de origen indígena que bajaron su índice de marginación/ Total de municipios con presencia de población indígena)*100	Anual	Informe de pobreza CONEVAL.	Los municipios con hablantes de lengua originaria reciben bienes y servicios del Gobierno del Estado de México y reducen su índice de marginación.
Propósito					
La población de comunidades con hablantes de lenguas indígenas del Estado de México, tienen acceso a programas, proyectos y acciones que permitan mejorar su condición de vida.	Porcentaje de población beneficiada con acciones realizadas por el Consejo Estatal para el Desarrollo Integral de los Pueblos Indígenas del Estado de México en comunidades indígenas.	(Número de personas atendidas con las acciones realizadas por el CEDIPIEM / Total de hablantes de alguna lengua indígena) *100	Semestral	Estadísticas de las acciones ejecutadas por el Consejo Estatal para el Desarrollo Integral de los Pueblos Indígenas del Estado de México. Informe de gobierno del Ejecutivo Estatal.	Las comunidades con hablantes de lengua indígena participan en las acciones que promueve el Consejo Estatal para el Desarrollo Integral de los Pueblos Indígenas del Estado de México, que coadyuvan a mejorar su condición social.
Componentes					



C.1. Jornadas de salud y asistenciales a población indígena implementadas.	Porcentaje de instancias participantes en jornadas médico asistenciales del Consejo Estatal para el Desarrollo Integral de los Pueblos Indígenas del Estado de México.	(Número de instancias que participan en las jornadas / Total de dependencias convocadas a participar en las jornadas) * 100	Trimestral	Registros administrativos de las jornadas implementadas que posee la Unidad de Concertación del Consejo Estatal para el Desarrollo Integral de los Pueblos Indígenas del Estado de México.	Las instancias públicas del Gobierno del Estado de México continúan participando en las jornadas asistenciales en comunidades indígenas que organiza el Consejo Estatal para el Desarrollo Integral de los Pueblos Indígenas del Estado de México.
C.2. Talleres de información sobre derechos y obligaciones de la población indígena realizados.	Porcentaje de talleres realizados por el CEDIPIEM en comunidades indígenas.	(Total de talleres de orientación legal realizados / Total de solicitudes recibidas para realizar talleres de orientación legal) * 100	Trimestral	Registros administrativos de la Unidad de Asuntos Jurídicos e Igualdad de Género del Consejo Estatal para el Desarrollo Integral de los Pueblos Indígenas del Estado de México.	La población de comunidades indígenas acude a los talleres de orientación legal que imparte el Consejo Estatal para el Desarrollo Integral de los Pueblos Indígenas del Estado de México.
C.3. Acciones productivas ejecutadas con el programa de desarrollo social Familias Fuertes Desarrollo Integral Indígena.	Porcentaje de acciones productivas ejecutadas mediante el programa de desarrollo social Familias Fuertes Desarrollo Integral Indígena.	(Total de acciones productivas realizadas con el programa de desarrollo social Familias Fuertes desarrollo Integral Indígena/ Total de acciones productivas programadas con el programa de desarrollo social Familias Fuertes desarrollo Integral Indígena) * 100	Trimestral	Registros administrativos de la Subdirección Operativa del Consejo Estatal para el Desarrollo Integral de los Pueblos Indígenas del Estado de México.	La población hablante de lengua indígena ingresa su solicitud para ser beneficiada con las acciones productivas del programa de desarrollo social Familias Fuertes Desarrollo Integral Indígena.



C.4. Acciones culturales realizadas mediante la acción social Orgullo Originario EDOMEX.	Porcentaje de acciones culturales mediante la acción social Orgullo Originario EDOMEX.	(Total de acciones culturales realizadas mediante la acción social Orgullo Originario EDOMEX/ Total de acciones culturales programadas mediante la acción social Orgullo Originario EDOMEX)*100	Trimestral	Registros administrativos de la Subdirección de Desarrollo Cultural del Consejo Estatal para el Desarrollo Integral de los Pueblos Indígenas del Estado de México.	La población hablante de lengua indígena ingresa su solicitud para ser beneficiada con las acciones culturales de la acción social Orgullo Originario EDOMEX.
C.5. Canastas alimentarias del Programa de Desarrollo Social Familias Fuertes Niñez Indígena entregadas.	Porcentaje de canastas alimentarias entregadas en el marco del programa de desarrollo social Familias Fuertes Niñez Indígena.	(Total de canastas entregadas en el marco del programa de desarrollo social Familias Fuertes Niñez Indígena / Total de canastas programadas en el marco del programa de desarrollo social Familias Fuertes Niñez Indígena) *100	Trimestral	Registros administrativos mensuales de la entrega de canastas entregadas del programa de desarrollo social Familias Fuertes Indígenas del Consejo Estatal para el Desarrollo Integral de los Pueblos Indígenas del Estado de México.	El Consejo Estatal para el Desarrollo Integral de los Pueblos Indígenas del Estado de México entrega de manera oportuna las canastas alimentarias a los niños beneficiarios del programa social.
Actividades					
A.1.1. Implementación de jornadas de salud y asistenciales en comunidades indígenas.	Porcentaje de población indígena que acude a las jornadas asistenciales implementadas por el CEDIPIEM.	(Total de asistentes a jornadas realizadas / Total de hablantes de alguna lengua indígena asentados en las comunidades donde se realizan las jornadas) *100	Trimestral	Registros administrativos de la Unidad de Concertación del Consejo Estatal para el Desarrollo Integral de los Pueblos Indígenas del Estado de México.	Los habitantes de las comunidades indígenas asisten a las jornadas asistenciales.
A.2.1. Realización de talleres de orientación legal a población indígena.	Porcentaje de población indígena informada en talleres de orientación legal impartidos por el CEDIPIEM.	(Total de asistentes a talleres de orientación legal / Total de habitantes hablantes de alguna lengua indígena asentados en las comunidades atendidas) *100	Trimestral	Registros administrativos de los talleres realizados de la Unidad de Asuntos Jurídicos e Igualdad de Género del Consejo Estatal para el Desarrollo Integral de los Pueblos Indígenas del Estado de México.	Los habitantes de las comunidades indígenas asisten a los talleres de orientación legal.



<p>A.3.1. Elaboración de estudios de viabilidad de actividades productivas.</p>	<p>Porcentaje de beneficiarios indígenas con cédulas de viabilidad para la elaboración de expedientes técnicos para acciones productivas.</p>	<p>(Total de beneficiarios con estudios de viabilidad integrados / Total de población asentada en comunidades donde se realizan los estudios de viabilidad) *100</p>	<p>Trimestral</p>	<p>Registros administrativos de los estudios de viabilidad realizados de la Subdirección Operativa del Consejo Estatal para el Desarrollo Integral de los Pueblos Indígenas del Estado de México.</p>	<p>El Consejo Estatal para el Desarrollo Integral de los Pueblos Indígenas del Estado de México continúa desarrollando estudios de viabilidad en beneficio de los habitantes de comunidades indígenas.</p>
<p>A.4.1. Elaboración de estudios de viabilidad para acciones de tipo cultural.</p>	<p>Porcentaje de beneficiarios indígenas con cédulas de viabilidad para la elaboración de expedientes técnicos para acciones culturales.</p>	<p>(Total de beneficiarios con estudios de viabilidad integrados/ Total de población asentada en comunidades donde se realizan los estudios de viabilidad)*100</p>	<p>Trimestral</p>	<p>Registros administrativos de los estudios de viabilidad realizados de la Subdirección de Desarrollo Cultural del Consejo Estatal para el Desarrollo Integral de los Pueblos Indígenas del Estado de México.</p>	<p>El Consejo Estatal para el Desarrollo Integral de los Pueblos Indígenas del Estado de México continúa desarrollando estudios de viabilidad en beneficio de los habitantes de comunidades indígenas para preservar sus y tradiciones.</p>
<p>A.5.1. Actualización del padrón de beneficiarios del programa de desarrollo social Familias Fuertes Niñez Indígena.</p>	<p>Porcentaje de beneficiarios indígenas del programa de desarrollo social Familias Fuertes Niñez Indígena del CEDIPIEM.</p>	<p>(Total de niños indígenas beneficiarios registrados / Total de niños indígenas beneficiarios programados) *100</p>	<p>Trimestral</p>	<p>Base de datos de los niños beneficiarios del programa realizado por el Área responsable de la Operación del programa de desarrollo social Familias Fuertes Niñez Indígena.</p>	<p>El programa de desarrollo social Familias Fuertes Niñez Indígena, continúa incorporando beneficiarios en cada ejercicio fiscal, en sustitución de los beneficiarios graduados.</p>

Reporte general de la MIR Ejercicio 2022

Análisis de involucrados

Grupo analizado	Intereses	Principales problemas percibidos	Conflictos potenciales ante el desarrollo del problema
Beneficiarios			
Población indígena del Estado de México que habla alguna lengua indígena.	Propiciar el desarrollo integral de los pueblos indígenas, mediante la atención de sus demandas en materia de fomento a la actividad productiva, fortalecimiento de la cultura, nutrición, asistencia jurídica y acciones de bienestar social.	<p>Ausencia de inversiones que permitan estimular el desarrollo de proyectos productivos.</p> <p>Necesidad de crear fuentes de empleo remunerado.</p> <p>Persiste la emigración de la población indígena hacia otras entidades que les proporcionan empleo y educación.</p> <p>Apoyos insuficientes para la mejora de las especies de corral que coadyuven para la obtención de ingresos económicos.</p> <p>Pérdida paulatina de la identidad cultural.</p> <p>Bajo rendimiento escolar.</p> <p>Desnutrición infantil.</p> <p>La intolerancia hacia el papel que desarrollan las mujeres dentro de los procesos de desarrollo comunitario.</p> <p>Incremento de atención a las demandas de las comunidades indígenas ante el CEDIPIEM.</p>	<p>Insuficiente inversión de recursos económicos para la ejecución de los programas y acciones de tipo social.</p> <p>Liberación en tiempo y forma de los recursos autorizados para los proyectos</p> <p>Falta de inversión del sector público en la de actividades productivas.</p> <p>Insuficiente participación de instituciones públicas de los gobiernos municipal, estatal y federal en la atención de las demandas de los pueblos indígenas.</p>
Ejecutores			



Personal del CEDIPIEM	Contribuir para mejorar las condiciones de vida de los habitantes de los pueblos indígenas.	Falta de unidades móviles para la realización de trabajo de campo. Falta de coordinación entre las áreas usuarias y administrativas. Falta de recursos humanos para la ejecución de proyectos.	Falta de recursos para el gasto operativo.
Opositores			
Población que no está dentro del universo de atención.	Acceso a los programas sociales que ofrece el Consejo.	No pertenecer a algún pueblo indígena. No estar dentro de las comunidades consideradas para ser atendidas. Reciben algún apoyo por parte del GEM.	No cumplen con los requisitos establecidos en la reglas de operación y lineamientos para la ejecución de los programas y acciones.
Indiferentes			
Población no dependiente de programas gubernamentales.	No es su prioridad ser beneficiario de los programas, obras y/o acciones que ejecuta el Consejo.	Cuenta con un buen nivel económico.	No aplica

Reporte general de la MIR Ejercicio 2022

Población objetivo

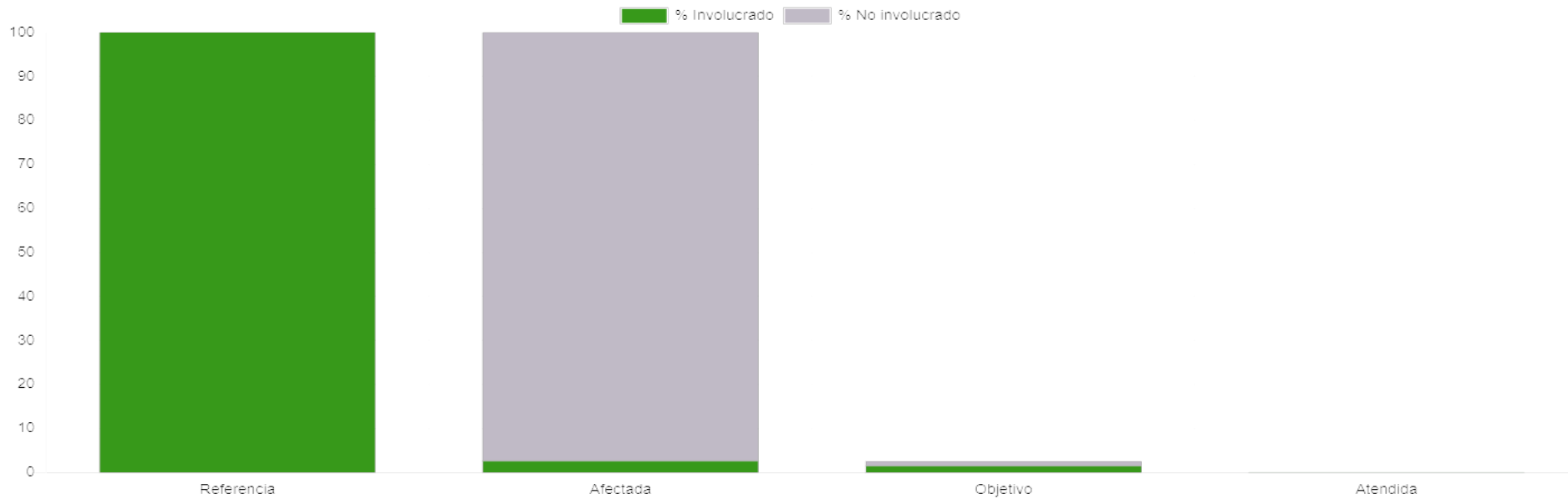

Población de referencia
16,260,508

Población afectada
417,603

Población objetivo
231,584

Población atendida
15,797



Reporte general de la MIR Ejercicio 2022

Fines

Resumen narrativo

Contribuir a la disminución de los índices de marginación de los municipios con hablantes de lenguas indígenas originarias, a través de la ejecución de proyectos y acciones sociales en los municipios donde se encuentran asentados.

Indicadores

Porcentaje de municipios con presencia de población indígena que disminuyen su rezago social.

Fórmula: $(\text{Número de municipios de origen indígena que bajaron su índice de marginación} / \text{Total de municipios con presencia de población indígena}) * 100$

Medios de Verificación

Informe de pobreza CONEVAL.

Supuestos

Los municipios con hablantes de lengua originaria reciben bienes y servicios del Gobierno del Estado de México y reducen su índice de marginación.

Propósito

Resumen narrativo

La población de comunidades con hablantes de lenguas indígenas del Estado de México, tienen acceso a programas, proyectos y acciones que permitan mejorar su condición de vida.



Indicadores

Porcentaje de población beneficiada con acciones realizadas por el Consejo Estatal para el Desarrollo Integral de los Pueblos Indígenas del Estado de México en comunidades indígenas.

Fórmula: (Número de personas atendidas con las acciones realizadas por el CEDIPIEM / Total de hablantes de alguna lengua indígena) * 100

Medios de Verificación

Estadísticas de las acciones ejecutadas por el Consejo Estatal para el Desarrollo Integral de los Pueblos Indígenas del Estado de México.
Informe de gobierno del Ejecutivo Estatal.

Supuestos

Estadísticas de las acciones ejecutadas por el Consejo Estatal para el Desarrollo Integral de los Pueblos Indígenas del Estado de México.
Informe de gobierno del Ejecutivo Estatal.

Componentes

Resumen narrativo

- C.1. Jornadas de salud y asistenciales a población indígena implementadas.
- C.2. Talleres de información sobre derechos y obligaciones de la población indígena realizados.
- C.3. Acciones productivas ejecutadas con el programa de desarrollo social Familias Fuertes Desarrollo Integral Indígena.
- C.4. Acciones culturales realizadas mediante la acción social Orgullo Originario EDOMEX.
- C.5. Canastas alimentarias del Programa de Desarrollo Social Familias Fuertes Niñez Indígena entregadas.

Indicadores



Porcentaje de instancias participantes en jornadas médico asistenciales del Consejo Estatal para el Desarrollo Integral de los Pueblos Indígenas del Estado de México.

Fórmula: (Número de instancias que participan en las jornadas / Total de dependencias convocadas a participar en las jornadas) * 100

Porcentaje de talleres realizados por el CEDIPIEM en comunidades indígenas.

Fórmula: (Total de talleres de orientación legal realizados / Total de solicitudes recibidas para realizar talleres de orientación legal) * 100

Porcentaje de acciones productivas ejecutadas mediante el programa de desarrollo social Familias Fuertes Desarrollo Integral Indígena.

Fórmula: (Total de acciones productivas realizadas con el programa de desarrollo social Familias Fuertes desarrollo Integral Indígena / Total de acciones productivas programadas con el programa de desarrollo social Familias Fuertes desarrollo Integral Indígena) * 100

Porcentaje de acciones culturales mediante la acción social Orgullo Originario EDOMEX.

Fórmula: (Total de acciones culturales realizadas mediante la acción social Orgullo Originario EDOMEX / Total de acciones culturales programadas mediante la acción social Orgullo Originario EDOMEX) * 100

Porcentaje de canastas alimentarias entregadas en el marco del programa de desarrollo social Familias Fuertes Niñez Indígena.

Fórmula: (Total de canastas entregadas en el marco del programa de desarrollo social Familias Fuertes Niñez Indígena / Total de canastas programadas en el marco del programa de desarrollo social Familias Fuertes Niñez Indígena) * 100

Medios de Verificación

Registros administrativos de las jornadas implementadas que posee la Unidad de Concertación del Consejo Estatal para el Desarrollo Integral de los Pueblos Indígenas del Estado de México.

Registros administrativos de la Unidad de Asuntos Jurídicos e Igualdad de Género del Consejo Estatal para el Desarrollo Integral de los Pueblos Indígenas del Estado de México.

Registros administrativos de la Subdirección Operativa del Consejo Estatal para el Desarrollo Integral de los Pueblos Indígenas del Estado de México.

Registros administrativos de la Subdirección de Desarrollo Cultural del Consejo Estatal para el Desarrollo Integral de los Pueblos Indígenas del Estado de México.

Registros administrativos mensuales de la entrega de canastas entregadas del programa de desarrollo social Familias Fuertes Indígenas del Consejo Estatal para el Desarrollo Integral de los Pueblos Indígenas del Estado de México.



Supuestos

Las instancias públicas del Gobierno del Estado de México continúan participando en las jornadas asistenciales en comunidades indígenas que organiza el Consejo Estatal para el Desarrollo Integral de los Pueblos Indígenas del Estado de México.

La población de comunidades indígenas acude a los talleres de orientación legal que imparte el Consejo Estatal para el Desarrollo Integral de los Pueblos Indígenas del Estado de México.

La población hablante de lengua indígena ingresa su solicitud para ser beneficiada con las acciones productivas del programa de desarrollo social Familias Fuertes Desarrollo Integral Indígena.

La población hablante de lengua indígena ingresa su solicitud para ser beneficiada con las acciones culturales de la acción social Orgullo Originario EDOMEX.

El Consejo Estatal para el Desarrollo Integral de los Pueblos Indígenas del Estado de México entrega de manera oportuna las canastas alimentarias a los niños beneficiarios del programa social.

Actividades

Resumen narrativo

A.1.1. Implementación de jornadas de salud y asistenciales en comunidades indígenas.

A.2.1. Realización de talleres de orientación legal a población indígena.

A.3.1. Elaboración de estudios de viabilidad de actividades productivas.

A.4.1. Elaboración de estudios de viabilidad para acciones de tipo cultural.

A.5.1. Actualización del padrón de beneficiarios del programa de desarrollo social Familias Fuertes Niñez Indígena.

Indicadores

Porcentaje de población indígena que acude a las jornadas asistenciales implementadas por el CEDIPIEM.



Fórmula: $(\text{Total de asistentes a jornadas realizadas} / \text{Total de hablantes de alguna lengua indígena asentados en las comunidades donde se realizan las jornadas}) * 100$

Porcentaje de población indígena informada en talleres de orientación legal impartidos por el CEDIPIEM.

Fórmula: $(\text{Total de asistentes a talleres de orientación legal} / \text{Total de habitantes hablantes de alguna lengua indígena asentados en las comunidades atendidas}) * 100$

Porcentaje de beneficiarios indígenas con cédulas de viabilidad para la elaboración de expedientes técnicos para acciones productivas.

Fórmula: $(\text{Total de beneficiarios con estudios de viabilidad integrados} / \text{Total de población asentada en comunidades donde se realizan los estudios de viabilidad}) * 100$

Porcentaje de beneficiarios indígenas con cédulas de viabilidad para la elaboración de expedientes técnicos para acciones culturales.

Fórmula: $(\text{Total de beneficiarios con estudios de viabilidad integrados} / \text{Total de población asentada en comunidades donde se realizan los estudios de viabilidad}) * 100$

Porcentaje de beneficiarios indígenas del programa de desarrollo social Familias Fuertes Niñez Indígena del CEDIPIEM.

Fórmula: $(\text{Total de niños indígenas beneficiarios registrados} / \text{Total de niños indígenas beneficiarios programados}) * 100$

Medios de Verificación

Registros administrativos de la Unidad de Concertación del Consejo Estatal para el Desarrollo Integral de los Pueblos Indígenas del Estado de México.

Registros administrativos de los talleres realizados de la Unidad de Asuntos Jurídicos e Igualdad de Género del Consejo Estatal para el Desarrollo Integral de los Pueblos Indígenas del Estado de México.

Registros administrativos de los estudios de viabilidad realizados de la Subdirección Operativa del Consejo Estatal para el Desarrollo Integral de los Pueblos Indígenas del Estado de México.

Registros administrativos de los estudios de viabilidad realizados de la Subdirección de Desarrollo Cultural del Consejo Estatal para el Desarrollo Integral de los Pueblos Indígenas del Estado de México.

Base de datos de los niños beneficiarios del programa realizado por el Área responsable de la Operación del programa de desarrollo social Familias Fuertes Niñez Indígena.

Supuestos



Registros administrativos de la Unidad de Concertación del Consejo Estatal para el Desarrollo Integral de los Pueblos Indígenas del Estado de México.

Registros administrativos de los talleres realizados de la Unidad de Asuntos Jurídicos e Igualdad de Género del Consejo Estatal para el Desarrollo Integral de los Pueblos Indígenas del Estado de México.

Registros administrativos de los estudios de viabilidad realizados de la Subdirección Operativa del Consejo Estatal para el Desarrollo Integral de los Pueblos Indígenas del Estado de México.

Registros administrativos de los estudios de viabilidad realizados de la Subdirección de Desarrollo Cultural del Consejo Estatal para el Desarrollo Integral de los Pueblos Indígenas del Estado de México.

Base de datos de los niños beneficiarios del programa realizado por el Área responsable de la Operación del programa de desarrollo social Familias Fuertes Niñez Indígena.