

Reporte general de la MIR Ejercicio 2021 PbR-03b MIR

Ruta de la MIR

Unidad Responsable: Secretaría de Desarrollo Social

Pilar: Pilar 1: Social

Objetivo pilar: REDUCIR LA POBREZA Y PROPICIAR DESARROLLO HUMANO.

Estrategia: Combatir el hambre e incrementar el acceso a una alimentación sana, nutritiva y suficiente, con particular atención a la población más pobre y en situación de vulnerabilidad, incluidos niñas y niños.

Línea de acción: Apoyar la alimentación de las niñas y los niños de las familias en condición de carencia alimentaria y en situación de vulnerabilidad.

Programa:02060701 Pueblos indígenas

Reporte general de la MIR Ejercicio 2021 PbR-03b MIR

Árbol de Problema

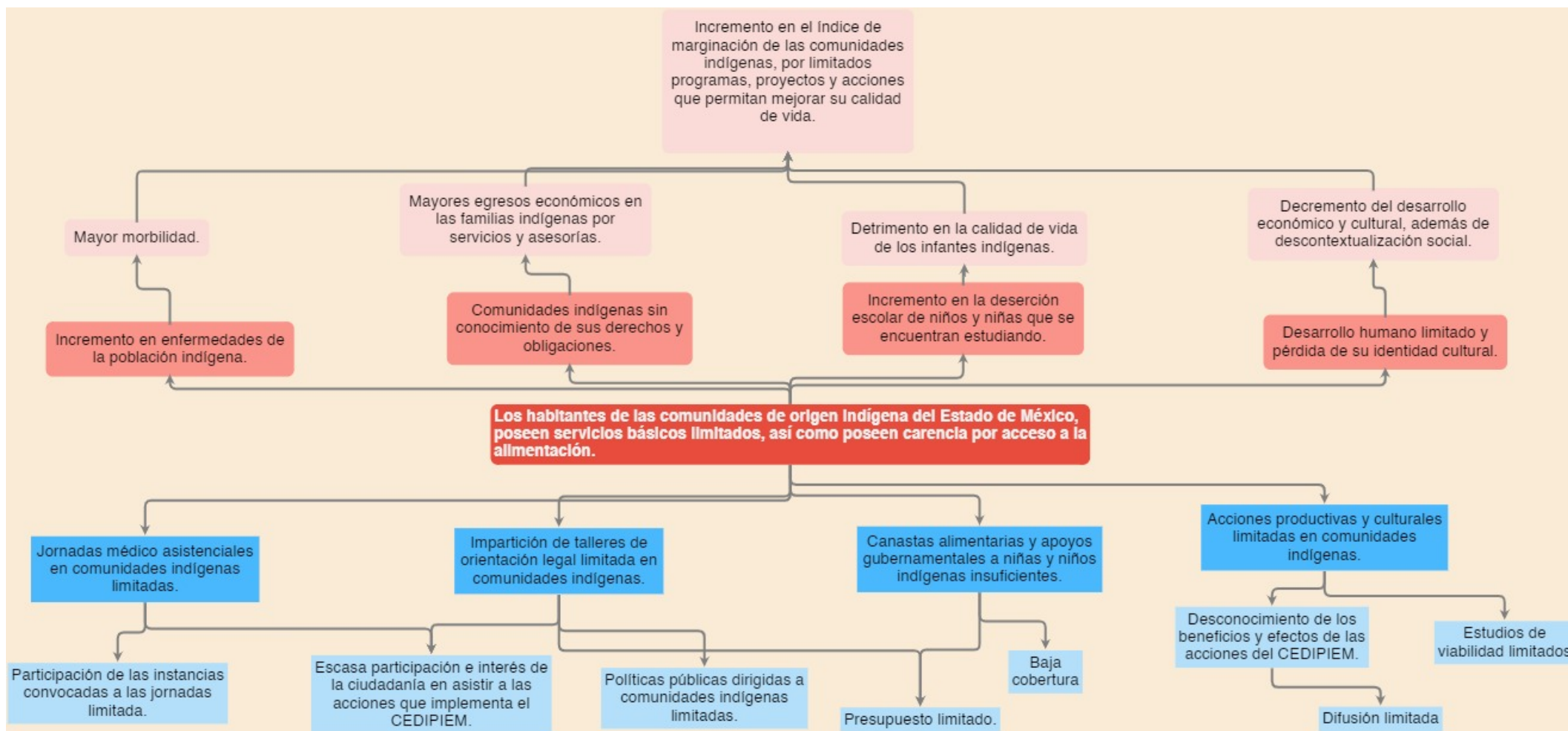

Reporte general de la MIR Ejercicio 2021 PbR-03b MIR

Árbol de Objetivo

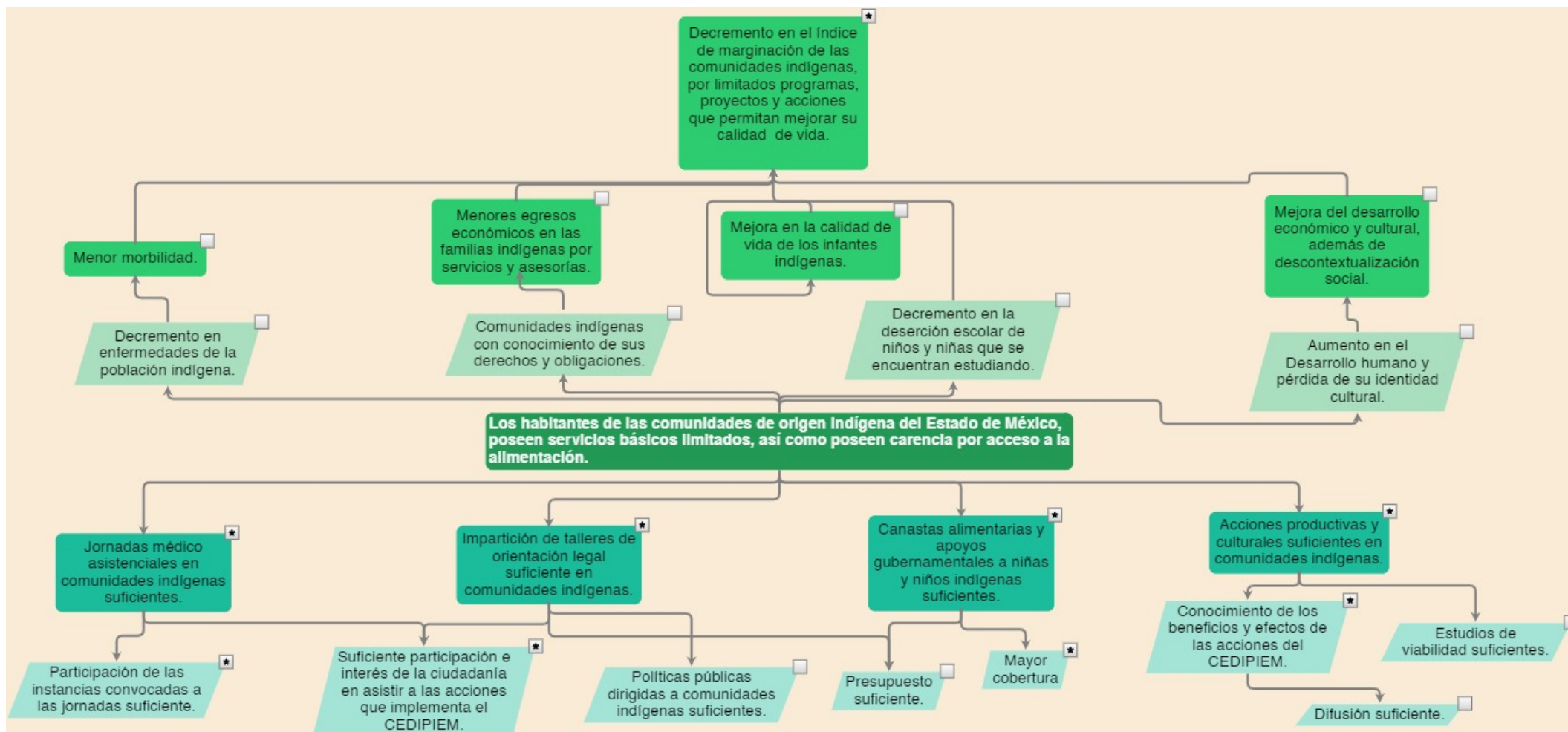

Reporte general de la MIR Ejercicio 2021 PbR-03b MIR

Resumen de la MIR

Resumen narrativo	Indicadores	Descripción de la fórmula	Periodicidad	Medios de verificación	Supuestos
Fin					
Contribuir a la disminución del índice de marginación de las comunidades indígenas, a través de la ejecución de proyectos y acciones focalizados en los municipios donde se encuentran asentados.	Porcentaje de municipios con presencia de población indígena que disminuyen su rezago social.	(Número de municipios de origen indígena que bajaron su índice de marginación/ Total de municipios con presencia de población indígena)*100	Anual	Informe de pobreza CONEVAL.	Los municipios de origen indígena reciben bienes y servicios del Gobierno del Estado de México y reducen su índice de marginación.
Propósito					
La población de comunidades indígenas del Estado de México, tienen acceso a programas, proyectos y acciones que permitan mejorar su condición de vida.	Porcentaje de población beneficiada con acciones realizadas por el Consejo Estatal para el Desarrollo Integral de los Pueblos Indígenas del Estado de México en comunidades indígenas.	(Número de personas atendidas con las acciones realizadas por el CEDPIEM / Total de hablantes de alguna lengua indígena)*100	Semestral	Estadísticas de las acciones ejecutadas por el Consejo Estatal para el Desarrollo Integral de los Pueblos Indígenas del Estado de México. Informe de gobierno del Ejecutivo Estatal.	Las comunidades indígenas participan en las acciones que promueve el Consejo Estatal para el Desarrollo Integral de los Pueblos Indígenas del Estado de México, que coadyuvan a mejorar su condición social.
Componentes					



C.1. Jornadas de salud y asistenciales implementadas.	Porcentaje de instancias participantes en jornadas médico asistenciales del Consejo Estatal para el Desarrollo Integral de los Pueblos Indígenas del Estado de México.	(Número de instancias que participan en las jornadas / Total de dependencias convocadas a participar en las jornadas) *100	Trimestral	Base de datos de los registros administrativos de las jornadas implementadas que posee la Unidad de Concertación del Consejo Estatal para el Desarrollo Integral de los Pueblos Indígenas del Estado de México.	Las instancias gubernamentales del Gobierno del Estado de México continúan participando en las jornadas asistenciales en comunidades indígenas que organiza el Consejo Estatal para el Desarrollo Integral de los Pueblos Indígenas del Estado de México.
C.2. Talleres de información sobre derechos y obligaciones de la población indígena realizados.	Porcentaje de talleres realizados por el CEDIPIEM en comunidades indígenas.	(Total de talleres de orientación legal realizados / Total de solicitudes recibidas para realizar talleres de orientación legal) *100	Trimestral	Base de datos de la Unidad de Asuntos Jurídicos e Igualdad de Género del Consejo Estatal para el Desarrollo Integral de los Pueblos Indígenas del Estado de México.	La población de comunidades indígenas acude a los talleres de orientación legal que imparte el Consejo Estatal para el Desarrollo Integral de los Pueblos Indígenas del Estado de México.
C.3. Acciones productivas y culturales realizadas.	Porcentaje de acciones productivas y culturales ejecutadas por el CEDIPIEM.	(Total de acciones productivas y culturales realizadas / Total de acciones productivas y culturales programadas) *100	Trimestral	Base de datos de la Subdirección Operativa y Subdirección de Desarrollo Cultural Indígena del Consejo Estatal para el Desarrollo Integral de los Pueblos Indígenas del Estado de México.	La población indígena se inscribe para participar en las acciones productivas y culturales del programa de desarrollo social Familias Fuertes Desarrollo Integral Indígena.



C.4. Canastas alimentarias del Programa Familias Fuertes Niñez Indígena entregadas.	Porcentaje de canastas alimentarias entregadas por el Consejo Estatal para el Desarrollo Integral de los Pueblos Indígenas del Estado de México.	$(\text{Total de canastas entregadas por el CEDIPIEM} / \text{Total de canastas programadas del CEDIPIEM}) * 100$	Trimestral	Base de datos del registro mensual de canastas entregadas del programa de desarrollo social Familias Fuertes Indígenas del Consejo Estatal para el Desarrollo Integral de los Pueblos Indígenas del Estado de México.	El Consejo Estatal para el Desarrollo Integral de los Pueblos Indígenas del Estado de México entrega de manera oportuna las canastas alimentarias a los niños beneficiarios del programa social.
---	--	---	------------	---	--

Actividades

A.1.1 Implementación de jornadas de salud y asistenciales en comunidades indígenas.	Porcentaje de población indígena que acude a las jornadas asistenciales implementadas por el CEDIPIEM.	$(\text{Total de asistentes a jornadas realizadas} / \text{Total de hablantes de alguna lengua indígena asentados en las comunidades donde se realizan las jornadas}) * 100$	Trimestral	Base de datos de la Unidad de Concertación del Consejo Estatal para el Desarrollo Integral de los Pueblos Indígenas del Estado de México.	Los habitantes de las comunidades indígenas asisten a las jornadas asistenciales.
A.2.1 Realización de talleres de orientación legal a población indígena.	Porcentaje de población indígena informada en talleres de orientación legal impartidos por el CEDIPIEM.	$(\text{Total de asistentes a talleres de orientación legal} / \text{Total de habitantes hablantes de alguna lengua indígena asentados en las comunidades atendidas}) * 100$	Trimestral	Base de datos de los talleres realizados de la Unidad de Asuntos Jurídicos e Igualdad de Género del Consejo Estatal para el Desarrollo Integral de los Pueblos Indígenas del Estado de México.	Los habitantes de las comunidades indígenas asisten a los talleres de orientación legal.
A.3.1 Elaboración de estudios de viabilidad de actividades productivas y las relacionadas con la revalorización y fomento cultural realizados.	Porcentaje de beneficiarios indígenas con cédulas de viabilidad para la elaboración de expedientes técnicos.	$(\text{Total de beneficiarios con estudios de viabilidad integrados} / \text{Total de población asentada en comunidades donde se realizan los estudios de viabilidad}) * 100$	Trimestral	Base de datos de los estudios de viabilidad realizados de la Subdirección Operativa y Subdirección de Desarrollo Cultural del Consejo Estatal para el Desarrollo Integral de los Pueblos Indígenas del Estado de México.	El Consejo Estatal para el Desarrollo Integral de los Pueblos Indígenas del Estado de México continúa desarrollando estudios de viabilidad en beneficio de los habitantes de comunidades indígenas.



A.4.1 Actualización del padrón de beneficiarios del programa de desarrollo social Familias Fuertes Niñez Indígena.	Porcentaje de beneficiarios indígenas del programa de desarrollo social Familias Fuertes Niñez Indígena del CEDIPIEM.	$(\frac{\text{Total de niños indígenas beneficiarios registrados}}{\text{Total de niños indígenas beneficiarios programados}}) * 100$	Trimestral	Base de datos de los niños beneficiarios del programa realizado por el Área responsable de la Operación del programa de desarrollo social Familias Fuertes Niñez Indígena del Consejo Estatal para el Desarrollo Integral de los Pueblos Indígenas del Estado de México.	El programa de desarrollo social Familias Fuertes Niñez Indígena, continua incorporando beneficiarios en cada ejercicio fiscal, en sustitución de los beneficiarios graduados.
--	---	---	------------	--	--

Reporte general de la MIR Ejercicio 2021 PbR-03b MIR

Análisis de involucrados

Grupo Analizado	Intereses	Principales problemas percibidos	Conflictos potenciales ante el desarrollo del problema
Beneficiarios			
Población indígena del Estado de México que habla alguna lengua indígena.	Acceder a bienes y servicios del Gobierno del Estado de México.	<p>Migración de la población indígena hacia otras entidades en busca de mejores oportunidades.</p> <p>Inversiones limitadas que permitan estimular el desarrollo de proyectos productivos.</p> <p>Bajas oportunidades de empleo, o empleos mal remunerados.</p> <p>Pérdida paulatina de la identidad cultural.</p> <p>Problemas de salud pública relacionados con el alcoholismo y drogadicción van en aumento.</p> <p>La intolerancia hacia el papel que desarrollan las mujeres dentro de los procesos de desarrollo comunitario.</p>	<p>Baja inversión de recursos para el financiamiento de proyectos.</p> <p>Falta de acciones enfocadas al desarrollo auto sostenido.</p> <p>Falta de mayor participación de la población indígena en el desarrollo de los proyectos.</p> <p>Falta de mayor trabajo coordinado entre dependencias de Gobierno Estatal y Federal.</p>
Ejecutores			



Consejo Estatal para el Desarrollo Integral de los Pueblos Indígenas del Estado de México en comunidades indígenas.	Atender los requerimientos de la población indígena en materia de fomento a la actividad productiva, infraestructura básica comunitaria, fortalecimiento de la cultura y acciones de bienestar social. Contribuir para mejorar las condiciones de vida de los habitantes de los pueblos indígenas.	Falta de unidades móviles para la realización de trabajo de campo. Falta de coordinación entre las áreas usuarias y administrativas. Falta de recursos humanos para la ejecución de proyectos.	Falta de recursos para el gasto operativo. Liberación de recursos financieros para la ejecución de programas, obras y/o acciones en tiempo y forma.
Opositores			
Población que no esta dentro del universo de atención. Líderes políticos.	Obtener beneficio propios. Poder acceder a los apoyos que ofrece el Consejo.	Distribución de información errónea. Utilización de beneficiarios para beneficio propio. No pertenecer a algún pueblo indígena. No estar dentro de las comunidades consideradas para ser atendidas. Reciben algún apoyo por parte del GEM.	Al no tener identidad cultural los apoyos no son utilizados correctamente.
Indiferentes			
Población no dependiente de programas gubernamentales. Población con un mejor nivel de vida.	No es su prioridad ser beneficiario de los programas, obras y/o acciones que ejecuta el Consejo.	No aplica.	No aplica.



Reporte general de la MIR Ejercicio 2021 PbR-03b MIR

POBLACIÓN OBJETIVO





Reporte general de la MIR Ejercicio 2021 PbR-03b MIR

Fines

Resumen narrativo

Contribuir a la disminución del índice de marginación de las comunidades indígenas, a través de la ejecución de proyectos y acciones focalizados en los municipios donde se encuentran asentados.

Indicadores

Porcentaje de municipios con presencia de población indígena que disminuyen su rezago social.

Fórmula: $(\text{Número de municipios de origen indígena que bajaron su índice de marginación} / \text{Total de municipios con presencia de población indígena}) * 100$

Medios de Verificación

Informe de pobreza CONEVAL.

Supuestos

Los municipios de origen indígena reciben bienes y servicios del Gobierno del Estado de México y reducen su índice de marginación.

Propósito

Resumen narrativo

La población de comunidades indígenas del Estado de México, tienen acceso a programas, proyectos y acciones que permitan mejorar su condición de vida.



Indicadores

Porcentaje de población beneficiada con acciones realizadas por el Consejo Estatal para el Desarrollo Integral de los Pueblos Indígenas del Estado de México en comunidades indígenas.

Fórmula: (Número de personas atendidas con las acciones realizadas por el CEDIPIEM / Total de hablantes de alguna lengua indígena) * 100

Medios de Verificación

Estadísticas de las acciones ejecutadas por el Consejo Estatal para el Desarrollo Integral de los Pueblos Indígenas del Estado de México.
Informe de gobierno del Ejecutivo Estatal.

Supuestos

Las comunidades indígenas participan en las acciones que promueve el Consejo Estatal para el Desarrollo Integral de los Pueblos Indígenas del Estado de México, que coadyuvan a mejorar su condición social.

Componentes

Resumen narrativo

C.1. Jornadas de salud y asistenciales implementadas.

C.2. Talleres de información sobre derechos y obligaciones de la población indígena realizados.

C.3. Acciones productivas y culturales realizadas.

C.4. Canastas alimentarias del Programa Familias Fuertes Niñez Indígena entregadas.

Indicadores



Porcentaje de instancias participantes en jornadas médico asistenciales del Consejo Estatal para el Desarrollo Integral de los Pueblos Indígenas del Estado de México.

Fórmula: (Número de instancias que participan en las jornadas / Total de dependencias convocadas a participar en las jornadas) * 100

Porcentaje de talleres realizados por el CEDIPIEM en comunidades indígenas.

Fórmula: (Total de talleres de orientación legal realizados / Total de solicitudes recibidas para realizar talleres de orientación legal) * 100

Porcentaje de acciones productivas y culturales ejecutadas por el CEDIPIEM.

Fórmula: (Total de acciones productivas y culturales realizadas / Total de acciones productivas y culturales programadas) * 100

Porcentaje de canastas alimentarias entregadas por el Consejo Estatal para el Desarrollo Integral de los Pueblos Indígenas del Estado de México.

Fórmula: (Total de canastas entregadas por el CEDIPIEM / Total de canastas programadas del CEDIPIEM) * 100

Medios de Verificación

Base de datos de los registros administrativos de las jornadas implementadas que posee la Unidad de Concertación del Consejo Estatal para el Desarrollo Integral de los Pueblos Indígenas del Estado de México.

Base de datos de la Unidad de Asuntos Jurídicos e Igualdad de Género del Consejo Estatal para el Desarrollo Integral de los Pueblos Indígenas del Estado de México.

Base de datos de la Subdirección Operativa y Subdirección de Desarrollo Cultural Indígena del Consejo Estatal para el Desarrollo Integral de los Pueblos Indígenas del Estado de México.

Base de datos del registro mensual de canastas entregadas del programa de desarrollo social Familias Fuertes Indígenas del Consejo Estatal para el Desarrollo Integral de los Pueblos Indígenas del Estado de México.

Supuestos

Las instancias gubernamentales del Gobierno del Estado de México continúan participando en las jornadas asistenciales en comunidades indígenas que organiza el Consejo Estatal para el Desarrollo Integral de los Pueblos Indígenas del Estado de México.

La población de comunidades indígenas acude a los talleres de orientación legal que imparte el Consejo Estatal para el Desarrollo Integral de los Pueblos Indígenas del Estado de México.



La población indígena se inscribe para participar en las acciones productivas y culturales del programa de desarrollo social Familias Fuertes Desarrollo Integral Indígena.

El Consejo Estatal para el Desarrollo Integral de los Pueblos Indígenas del Estado de México entrega de manera oportuna las canastas alimentarias a los niños beneficiarios del programa social.

Actividades

Resumen narrativo

A.1.1 Implementación de jornadas de salud y asistenciales en comunidades indígenas.

A.2.1 Realización de talleres de orientación legal a población indígena.

A.3.1 Elaboración de estudios de viabilidad de actividades productivas y las relacionadas con la revalorización y fomento cultural realizados.

A.4.1 Actualización del padrón de beneficiarios del programa de desarrollo social Familias Fuertes Niñez Indígena.

Indicadores

Porcentaje de población indígena que acude a las jornadas asistenciales implementadas por el CEDIPIEM.

Fórmula: $(\text{Total de asistentes a jornadas realizadas} / \text{Total de hablantes de alguna lengua indígena asentados en las comunidades donde se realizan las jornadas}) * 100$

Porcentaje de población indígena informada en talleres de orientación legal impartidos por el CEDIPIEM.

Fórmula: $(\text{Total de asistentes a talleres de orientación legal} / \text{Total de habitantes hablantes de alguna lengua indígena asentados en las comunidades atendidas}) * 100$

Porcentaje de beneficiarios indígenas con cédulas de viabilidad para la elaboración de expedientes técnicos.

Fórmula: $(\text{Total de beneficiarios con estudios de viabilidad integrados} / \text{Total de población asentada en comunidades donde se realizan los estudios de viabilidad}) * 100$



Porcentaje de beneficiarios indígenas del programa de desarrollo social Familias Fuertes Niñez Indígena del CEDIPIEM.

Fórmula: (Total de niños indígenas beneficiarios registrados / Total de niños indígenas beneficiarios programados) * 100

Medios de Verificación

Base de datos de la Unidad de Concertación del Consejo Estatal para el Desarrollo Integral de los Pueblos Indígenas del Estado de México.

Base de datos de los talleres realizados de la Unidad de Asuntos Jurídicos e Igualdad de Género del Consejo Estatal para el Desarrollo Integral de los Pueblos Indígenas del Estado de México.

Base de datos de los estudios de viabilidad realizados de la Subdirección Operativa y Subdirección de Desarrollo Cultural del Consejo Estatal para el Desarrollo Integral de los Pueblos Indígenas del Estado de México.

Base de datos de los niños beneficiarios del programa realizado por el Área responsable de la Operación del programa de desarrollo social Familias Fuertes Niñez Indígena del Consejo Estatal para el Desarrollo Integral de los Pueblos Indígenas del Estado de México.

Supuestos

Los habitantes de las comunidades indígenas asisten a las jornadas asistenciales.

Los habitantes de las comunidades indígenas asisten a los talleres de orientación legal.

El Consejo Estatal para el Desarrollo Integral de los Pueblos Indígenas del Estado de México continúa desarrollando estudios de viabilidad en beneficio de los habitantes de comunidades indígenas.

El programa de desarrollo social Familias Fuertes Niñez Indígena, continua incorporando beneficiarios en cada ejercicio fiscal, en sustitución de los beneficiarios graduados.