

Consejo Estatal para el Desarrollo Integral de los Pueblos Indígenas del Estado de México
 Estado Analítico de la Deuda y Otros Pasivos
 Del 1 de enero al 31 de diciembre de 2015
 (Miles de Pesos)

| Denominación de las Deudas | Moneda de Contratación | Institución o País Acreedor | Saldo Inicial del Período | Saldo Final del Período |
|--|------------------------|-----------------------------|---------------------------|-------------------------|
| DEUDA PÚBLICA | | | | |
| Corto Plazo | | | | |
| Deuda Interna | | | .0 | .0 |
| Instituciones de Crédito | | | | |
| Títulos y Valores | | | | |
| Arrendamientos Financieros | | | | |
| Deuda Externa | | | .0 | .0 |
| Organismos Financieros Internacionales | | | | |
| Deuda Bilateral | | | | |
| Títulos y Valores | | | | |
| Arrendamientos Financieros | | | | |
| <i>Subtotal a Corto Plazo</i> | | | .0 | .0 |
| Largo Plazo | | | | |
| Deuda Interna | | | .0 | .0 |
| Instituciones de Crédito | | | | |
| Títulos y Valores | | | | |
| Arrendamientos Financieros | | | | |
| Deuda Externa | | | .0 | .0 |
| Organismos Financieros Internacionales | | | | |
| Deuda Bilateral | | | | |
| Títulos y Valores | | | | |
| Arrendamientos Financieros | | | | |
| <i>Subtotal a Largo Plazo</i> | | | .0 | .0 |
| Otros Pasivos | | | 7,734.5 | 46,433.0 |
| <i>Total de Deuda y Otros Pasivos</i> | | | 7,734.5 | 46,433.0 |

Bajo protesta de decir verdad declaramos que los Estados Financieros y sus Notas son razonablemente correctos y responsabilidad del emisor

Consejo Estatal para el Desarrollo Integral de los Pueblos Indígenas del Estado de México
Estado Analítico del Activo
Del 1 de enero al 31 de diciembre de 2015
(Miles de Pesos)

| Concepto | Saldo Inicial | Cargos del Período | Abonos del Período | Saldo Final | Variación del Período |
|---|-----------------|--------------------|--------------------|-----------------|-----------------------|
| | 1 | 2 | 3 | 4 = (1+2-3) | (4-1) |
| ACTIVO | 23,024.8 | 938,295.1 | 900,253.8 | 61,066.1 | 38,041.3 |
| Activo Circulante | 21,455.4 | 936,641.1 | 899,987.6 | 58,108.9 | 36,653.5 |
| Efectivo y Equivalentes | 20,698.3 | 787,089.7 | 783,950.0 | 23,838.0 | 3,139.7 |
| Derechos a Recibir Efectivo o Equivalentes | 506.2 | 149,551.4 | 115,786.7 | 34,270.9 | 33,764.7 |
| Derechos a Recibir Bienes o Servicios | | | | .0 | .0 |
| Inventarios | 250.9 | .0 | 250.9 | .0 | -250.9 |
| Almacenes | | | | .0 | .0 |
| Estimación por Pérdida o Deterioro de Activos Circulantes | | | | .0 | .0 |
| Otros Activos Circulantes | | | | .0 | .0 |
| Activo No Circulante | 1,569.4 | 1,654.0 | 266.2 | 2,957.2 | 1,387.8 |
| Inversiones Financieras a Largo Plazo | | | | .0 | .0 |
| Derechos a Recibir Efectivo o Equivalentes a Largo Plazo | | | | .0 | .0 |
| Bienes Inmuebles, Infraestructura y Construcciones en Proceso | | | | .0 | .0 |
| Bienes Muebles | 3,899.1 | 1,654.0 | | 5,553.1 | 1,654.0 |
| Activos Intangibles | | | | .0 | .0 |
| Depreciación, Deterioro y Amortización Acumulada de Bienes | -2,332.7 | | 266.2 | -2,598.9 | -266.2 |
| Activos Diferidos | 3.0 | | | 3.0 | .0 |
| Estimación por Pérdida o Deterioro de Activos no Circulantes | | | | .0 | .0 |
| Otros Activos no Circulantes | | | | .0 | .0 |

Bajo protesta de decir verdad declaramos que los Estados Financieros y sus Notas son razonablemente correctos y responsabilidad del emisor.

Consejo Estatal para el Desarrollo Integral de los Pueblos Indígenas del Estado de México
Estado de Actividades
Del 1 de Enero al 31 de Diciembre de 2015 y 2014
(Miles de Pesos)

| Concepto | 2015 | 2014 |
|--|------------------|------------------|
| INGRESOS Y OTROS BENEFICIOS | | |
| Ingresos de la Gestión | .0 | .0 |
| Impuestos | | |
| Cuotas y Aportaciones de Seguridad Social | | |
| Contribuciones de Mejoras | | |
| Derechos | | |
| Productos de Tipo Corriente | | |
| Aprovechamientos de Tipo Corriente | | |
| Ingresos por Venta de Bienes y Servicios | | |
| Ingresos no Comprendidos en las Fracciones de la Ley de Ingresos Causados en Ejercicios Fiscales | | |
| Anteriores Pendientes de Liquidación o Pago | | |
| Participaciones, Aportaciones, Transferencias, Asignaciones, Subsidios y Otras Ayudas | 111,326.5 | 105,464.2 |
| Participaciones y Aportaciones | | |
| Transferencia, Asignaciones, Subsidios y Otras Ayudas | 111,326.5 | 105,464.2 |
| Otros Ingresos y Beneficios | 510,422.8 | 546,679.6 |
| Ingresos Financieros | 135.5 | 129.1 |
| Incremento por Variación de Inventarios | | |
| Disminución del Exceso de Estimaciones por Pérdida o Deterioro u Obsolescencia | | |
| Disminución del Exceso de Provisiones | | |
| Otros Ingresos y Beneficios Varios | 510,287.3 | 546,550.5 |
| <i>Total de Ingresos y Otros Beneficios</i> | <i>621,749.3</i> | <i>652,143.8</i> |
| GASTOS Y OTRAS PÉRDIDAS | | |
| Gastos de Funcionamiento | 19,211.5 | 17,922.8 |
| Servicios Personales | 16,373.7 | 15,615.7 |
| Materiales y Suministros | 935.5 | 496.5 |
| Servicios Generales | 1,902.3 | 1,810.6 |
| Transferencia, Asignaciones, Subsidios y Otras Ayudas | 2,090.2 | 2,316.6 |
| Transferencias Internas y Asignaciones al Sector Público | 2,090.2 | 2,316.6 |
| Transferencias al Resto del Sector Público | | |
| Subsidios y Subvenciones | | |
| Ayudas Sociales | | |
| Pensiones y Jubilaciones | | |
| Transferencias a Fideicomisos, Mandatos y Contratos Análogos | | |
| Transferencias a la Seguridad Social | | |
| Donativos | | |
| Transferencias al Exterior | | |
| Participaciones y Aportaciones | .0 | .0 |
| Participaciones | | |
| Aportaciones | | |
| Convenios | | |
| Intereses, Comisiones y Otros Gastos de la Deuda Pública | .0 | .0 |
| Intereses de la Deuda Pública | | |
| Comisiones de la Deuda Pública | | |
| Gastos de la Deuda Pública | | |
| Costo por Coberturas | | |
| Apoyos Financieros | | |
| Otros Gastos y Pérdidas Extraordinarias | 266.2 | 297.7 |
| Estimaciones, Depreciaciones, Deterioros, Obsolescencia y Amortizaciones | 266.2 | 297.7 |
| Provisiones | | |
| Disminución de Inventarios | | |
| Aumento por Insuficiencia de Estimaciones por Pérdida o Deterioro y Obsolescencia | | |
| Aumento por Insuficiencia de Provisiones | | |
| Otros Gastos | | |
| Inversión Pública | 601,056.4 | 631,665.6 |
| Inversión Pública no Capitalizable | 601,056.4 | 631,665.6 |
| <i>Total de Gastos y Otras Pérdidas</i> | <i>622,624.3</i> | <i>652,202.7</i> |
| Resultados del Ejercicio (Ahorro/Desahorro) | -875.0 | -58.9 |

Bajo Protesta de decir Verdad Declaramos que los Estados Financieros y sus Notas son Razonablemente Correctos y Responsabilidad del Emisor

Consejo Estatal para el Desarrollo Integral de los Pueblos Indígenas del Estado de México
 Estado de Cambios en la Situación Financiera
 Del 1 de Enero al 31 de Diciembre de 2015
 (Miles de Pesos)

| Concepto | Origen | Aplicación |
|---|----------|------------|
| ACTIVO | 517.1 | 38,558.4 |
| Activo Circulante | 250.9 | 36,904.4 |
| Efectivo y Equivalentes | | 3,139.7 |
| Derechos a Recibir Efectivo o Equivalentes | | 33,764.7 |
| Derechos a Recibir Bienes o Servicios | | |
| Inventarios | 250.9 | |
| Almacenes | | |
| Estimación por Pérdida o Deterioro de Activos Circulantes | | |
| Otros Activos Circulantes | | |
| Activo No circulante | 266.2 | 1,654.0 |
| Inversiones Financieras a Largo Plazo | | |
| Derechos a Recibir Efectivo o Equivalentes a Largo Plazo | | |
| Bienes Inmuebles, Infraestructura y Construcciones en Proceso | | |
| Bienes Muebles | | 1,654.0 |
| Activos Intangibles | | |
| Depreciación, Deterioro y Amortización Acumulada de Bienes | 266.2 | |
| Activos Diferidos | | |
| Estimación por Pérdida o Deterioro de Activos no Circulantes | | |
| Otros Activos no Circulantes | | |
| PASIVO | 38,698.5 | .0 |
| Pasivo Circulante | 38,698.5 | .0 |
| Cuentas por Pagar a Corto Plazo | 38,698.5 | |
| Documentos por Pagar a Corto Plazo | | |
| Porción a Corto Plazo de la Deuda Pública a Largo Plazo | | |
| Títulos y Valores a Corto Plazo | | |
| Pasivos Diferidos a Corto Plazo | | |
| Fondos y Bienes de Terceros en Garantía y/o Administración a Corto Plazo | | |
| Provisiones a Corto Plazo | | |
| Otros Pasivos a Corto Plazo | | |
| Pasivo No Circulante | .0 | .0 |
| Cuentas por Pagar a Largo Plazo | | |
| Documentos por Pagar a Largo Plazo | | |
| Deuda Pública a Largo Plazo | | |
| Pasivos Diferidos a Largo Plazo | | |
| Fondos y Bienes de Terceros en Garantía y/o en Administración a Largo Plazo | | |
| Provisiones a Largo Plazo | | |
| HACIENDA PÚBLICA/PATRIMONIO | 158.9 | 816.1 |
| Hacienda Pública/Patrimonio Contribuido | .0 | .0 |
| Aportaciones | | |
| Donaciones de Capital | | |
| Actualización de la Hacienda Pública/Patrimonio | | |
| Hacienda Pública/Patrimonio Generado | 158.9 | 816.1 |
| Resultados del Ejercicio (Ahorro/Desahorro) | | 816.1 |
| Resultados de Ejercicios Anteriores | 158.9 | |
| Revalúos | | |
| Reservas | | |
| Rectificaciones de Resultados de Ejercicios Anteriores | | |
| Exceso o insuficiencia en la Actualización de la Hacienda Pública/Patrimonio | .0 | .0 |
| Resultado por Posición Monetaria | | |
| Resultado por Tenencia de Activos no Monetarios | | |

Bajo protesta de decir verdad declaramos que los Estados Financieros y sus Notas son razonablemente correctos y responsabilidad del emisor.

Consejo Estatal para el Desarrollo Integral de los Pueblos Indígenas del Estado de México
Estado de Flujos de Efectivo
Del 1 de Enero al 31 de Diciembre de 2015 y 2014
(Miles de Pesos)

| Concepto | 2015 | 2014 |
|--|------------------|------------------|
| Flujos de Efectivo de las Actividades de Operación | | |
| Origen | 621,749.3 | 652,143.8 |
| Impuestos | | |
| Cuotas y Aportaciones de Seguridad Social | | |
| Contribuciones de Mejoras | | |
| Derechos | | |
| Productos de Tipo Corriente | 135.5 | 129.1 |
| Aprovechamientos de Tipo Corriente | | |
| Ingresos por Venta de Bienes y Servicios | | |
| Ingresos no Comprendidos en las Fracciones de la Ley de Ingresos Causados en Ejercicios Fiscales | | |
| Anteriores Pendientes de Liquidación o Pago | | |
| Participaciones y Aportaciones | | |
| Transferencias, Asignaciones y Subsidios y Otras Ayudas | 111,326.5 | 105,464.2 |
| Otros Orígenes de Operación | 510,287.3 | 546,550.5 |
| Aplicación | 622,624.3 | 652,202.7 |
| Servicios Personales | 16,373.7 | 15,615.7 |
| Materiales y Suministros | 935.5 | 496.5 |
| Servicios Generales | 1,902.3 | 1,810.6 |
| Transferencias Internas y Asignaciones al Sector Público | 2,090.2 | 2,316.6 |
| Transferencias al Resto del Sector Público | | |
| Subsidios y Subvenciones | | |
| Ayudas Sociales | | |
| Pensiones y Jubilaciones | | |
| Transferencias a Fideicomisos, Mandatos y Contratos Análogos | | |
| Transferencias a la Seguridad Social | | |
| Donativos | | |
| Transferencias al Exterior | | |
| Participaciones | | |
| Aportaciones | | |
| Convenios | | |
| Otras Aplicaciones de Operación | 601,322.6 | 631,963.3 |
| Flujos Netos de Efectivo por Actividades de Operación | -875.0 | -58.9 |
| Flujos de Efectivo de las Actividades de Inversión | | |
| Origen | 517.1 | 10,434.1 |
| Bienes Inmuebles, Infraestructura y Construcciones en Proceso | | |
| Bienes Muebles | 266.2 | 1,251.3 |
| Otros Orígenes de Inversión | 250.9 | 9,182.8 |
| Aplicación | 35,418.7 | 639.6 |
| Bienes Inmuebles, Infraestructura y Construcciones en Proceso | | |
| Bienes Muebles | 1,654.0 | |
| Otras Aplicaciones de Inversión | 33,764.7 | 639.6 |
| Flujos Netos de Efectivo por Actividades de Inversión | -34,901.6 | 9,794.5 |
| Flujo de Efectivo de las Actividades de Financiamiento | | |
| Origen | 38,916.3 | 31.3 |
| Endeudamiento Neto | | |
| Interno | | |
| Externo | | |
| Otros Orígenes de Financiamiento | 38,916.3 | 31.3 |
| Aplicación | .0 | 26,263.3 |
| Servicios de la Deuda | | |
| Interno | | |
| Externo | | |
| Otras Aplicaciones de Financiamiento | | 26,263.3 |
| Flujos Netos de Efectivo por Actividades de Financiamiento | 38,916.3 | -26,232.0 |
| Incremento/Disminución Neta en el Efectivo y Equivalentes al Efectivo | 3,139.7 | -16,496.4 |
| Efectivo y Equivalentes al Efectivo al Inicio del Ejercicio | 20,698.3 | 37,194.7 |
| Efectivo y Equivalentes al Efectivo al Final del Ejercicio | 23,838.0 | 20,698.3 |

Bajo protesta de decir verdad declaramos que los Estados Financieros y sus Notas son razonablemente correctos y responsabilidad del emisor.

Consejo Estatal para el Desarrollo Integral de los Pueblos Indígenas del Estado de México
Estado de Situación Financiera
Al 31 de diciembre de 2015 y 2014
(Miles de Pesos)

| CONCEPTO | Año | | CONCEPTO | Año | |
|---|-----------------|-----------------|---|-----------------|-----------------|
| | 2015 | 2014 | | 2015 | 2014 |
| ACTIVO | | | PASIVO | | |
| <i>Activo Circulante</i> | | | <i>Pasivo Circulante</i> | | |
| Efectivo y Equivalentes | 23,838.0 | 20,698.3 | Cuentas por Pagar a Corto Plazo | 46,433.0 | 7,734.5 |
| Derechos a Recibir Efectivo o Equivalentes | 34,270.9 | 506.2 | Documentos por Pagar a Corto Plazo | | |
| Derechos a Recibir Bienes o Servicios | | | Porción a Corto Plazo de la Deuda Pública a Largo Plazo | | |
| Inventarios | | 250.9 | Títulos y Valores a Corto Plazo | | |
| Almacenes | | | Pasivos Diferidos a Corto Plazo | | |
| Estimación por Pérdida o Deterioro de Activos Circulantes | | | Fondos y Bienes de Terceros en Garantía y/o Administración a Corto Plazo | | |
| Otros Activos Circulantes | | | Provisiones a Corto Plazo | | |
| <i>Total de Activos Circulantes</i> | <i>58,108.9</i> | <i>21,455.4</i> | Otros Pasivos a Corto Plazo | | |
| | | | <i>Total de Pasivos Circulantes</i> | <i>46,433.0</i> | <i>7,734.5</i> |
| <i>Activo No Circulante</i> | | | <i>Pasivo No Circulante</i> | | |
| Inversiones Financieras a Largo Plazo | | | Cuentas por Pagar a Largo Plazo | | |
| Derechos a Recibir Efectivo o Equivalentes a Largo Plazo | | | Documentos por Pagar a Largo Plazo | | |
| Bienes Inmuebles, Infraestructura y Construcciones en Proceso | | | Deuda Pública a Largo Plazo | | |
| Bienes Muebles | 5,553.1 | 3,899.1 | Pasivos Diferidos a Largo Plazo | | |
| Activos Intangibles | | | Fondos y Bienes de Terceros en Garantía y/o en Administración a Largo Plazo | | |
| Depreciación, Deterioro y Amortización Acumulada de Bienes | -2,598.9 | -2,332.7 | Provisiones a Largo Plazo | | |
| Activos Diferidos | 3.0 | 3.0 | <i>Total de Pasivos No Circulantes</i> | <i>.0</i> | <i>.0</i> |
| Estimación por Pérdida o Deterioro de Activos no Circulantes | | | <i>Total del Pasivo</i> | <i>46,433.0</i> | <i>7,734.5</i> |
| Otros Activos no Circulantes | | | HACIENDA PÚBLICA/ PATRIMONIO | | |
| <i>Total de Activos No Circulantes</i> | <i>2,957.2</i> | <i>1,569.4</i> | <i>Hacienda Pública/Patrimonio Contribuido</i> | <i>22.7</i> | <i>22.7</i> |
| <i>Total del Activo</i> | <i>61,066.1</i> | <i>23,024.8</i> | Aportaciones | 22.7 | 22.7 |
| | | | Donaciones de Capital | | |
| | | | Actualización de la Hacienda Pública / Patrimonio | | |
| | | | <i>Hacienda Pública/Patrimonio Generado</i> | <i>14,610.4</i> | <i>15,267.6</i> |
| | | | Resultados del Ejercicio (Ahorro / Desahorro) | -875.0 | -58.9 |
| | | | Resultados de Ejercicios Anteriores | 15,479.2 | 15,320.3 |
| | | | Revalúos | 6.2 | 6.2 |
| | | | Reservas | | |
| | | | Rectificaciones de Resultados de Ejercicios Anteriores | | |
| | | | <i>Exceso o Insuficiencia en la Actualización de la Hacienda</i> | <i>.0</i> | <i>.0</i> |
| | | | Resultado por Posición Monetaria | | |
| | | | Resultado por Tenencia de Activos no Monetarios | | |
| | | | <i>Total Hacienda Pública/ Patrimonio</i> | <i>14,633.1</i> | <i>15,290.3</i> |
| | | | <i>Total del Pasivo y Hacienda Pública / Patrimonio</i> | <i>61,066.1</i> | <i>23,024.8</i> |

Bajo protesta de decir verdad declaramos que los Estados Financieros y sus Notas son razonablemente correctos y responsabilidad del emisor

Consejo Estatal para el Desarrollo Integral de los Pueblos Indígenas del Estado de México
 Estado de Variación en la Hacienda Pública
 Del 1 de enero al 31 de diciembre de 2015
 (Miles de pesos)

| Concepto | Hacienda Pública/Patrimonio Contribuido | Hacienda Pública/Patrimonio Generado de Ejercicios Anteriores | Hacienda Pública/Patrimonio Generado del Ejercicio | Ajustes por Cambios de Valor | TOTAL |
|---|---|--|--|---------------------------------|----------|
| Rectificaciones de Resultados de Ejercicios Anteriores | | | | | .0 |
| Patrimonio Neto Inicial Ajustado del Ejercicio 2014 | 22.7 | | | .0 | 22.7 |
| Aportaciones | 22.7 | | | | 22.7 |
| Donaciones de Capital | | | | | .0 |
| Actualización de la Hacienda Pública/Patrimonio | | | | | .0 |
| Variaciones de la Hacienda Pública/Patrimonio Neto del Ejercicio 2014 | | 15,320.3 | -58.9 | 6.2 | 15,267.6 |
| Resultados del Ejercicio (Ahorro/Desahorro) | | | -58.9 | | -58.9 |
| Resultados de Ejercicios Anteriores | | 15,320.3 | | | 15,320.3 |
| Revalúos | | | | 6.2 | 6.2 |
| Reservas | | | | | .0 |
| Hacienda Pública/Patrimonio Neto Final del Ejercicio 2014 | 22.7 | 15,320.3 | -58.9 | 6.2 | 15,290.3 |
| Cambios en la Hacienda Pública/Patrimonio Neto del Ejercicio 2015 | | .0 | | .0 | .0 |
| Aportaciones | | | | | .0 |
| Donaciones de Capital | | | | | .0 |
| Actualización de la Hacienda Pública/Patrimonio | | | | | .0 |
| Variaciones de la Hacienda Pública/Patrimonio Neto del Ejercicio 2015 | | 158.9 | -875.0 | .0 | -716.1 |
| Resultados del Ejercicio (Ahorro/Desahorro) | | | -875.0 | | -875.0 |
| Resultados de Ejercicios Anteriores | | 158.9 | | | 158.9 |
| Revalúos | | | | | .0 |
| Reservas | | | | | .0 |
| Saldo Neto en la Hacienda Pública / Patrimonio 2015 | 22.7 | 15,479.2 | -875.0 | 6.2 | 14,633.1 |

Bajo protesta de decir verdad declaramos que los Estados Financieros y sus Notas son razonablemente correctos y responsabilidad del emisor

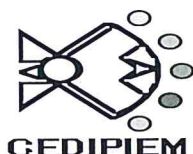

NOTAS A LOS ESTADOS FINANCIEROS

NOTAS DE DESGLOSE

1.- ESTADO DE SITUACIÓN FINANCIERA

ACTIVO

- Efectivo y Equivalentes

Asignación del "FONDO FIJO DE CAJA" de un importe de 13 mil pesos, monto para el ejercicio de los recursos presupuestarios orientados a cubrir necesidades urgentes de Gastos Menores de Oficina, observando invariablemente las Medidas de Austeridad, Racionalidad y Disciplina Presupuestaria, el cual al cierre del ejercicio quedo cancelado.

- Derechos a recibir Efectivo y Equivalentes y Bienes o Servicios a Recibir

INVERSIONES FINANCIERAS

Durante este periodo se realizaron inversiones temporales durante todo el año de tipo "mesa de Dinero" genera rendimientos seguros ya que tiene una tasa de referencia igual al CETE Gubernamental.

En lo referente al saldo de la cuenta contable de "BANCOS" por un importe de 23 millones 838 mil pesos, el cual reflejó un aumento con respecto al año anterior, deriva principalmente por el ingresos de los recursos ministrados por la Comisión Nacional para el Desarrollo de los Pueblos Indígenas (CDI) para la ejecución de obras del programa de Infraestructura Indígena, PROII 2015.

Bancos y Tesorería

| | 2015 | 2014 |
|--|---------|---------|
| HSBC Cta. Recuperación de Proyectos | 0.0 | 2,270.4 |
| Banorte Cta. 295 Recuperación de proyectos | 3,020.7 | 0.0 |
| Banorte Cta. 120 Gasto Corriente | 6,930.0 | 8,965.2 |
| Banorte Cta.096 Garantías | 391.4 | 353.4 |
| Banorte Cta. 144 Apadrina | 2,890.0 | 4,925.9 |
| Banorte Cta. 153 Apadrina Empresarios | 0.0 | 711.4 |
| Banorte Cta. 241 PROII 2014 Municipal | 0.0 | 365.1 |
| Banorte Cta. 975 PROII 2014 Federal | 0.0 | 469.6 |
| Banorte Cta. 056 PROII 2014 Estatal | 0.0 | 121.2 |
| Banorte Cta. 340 Cultura 2012 | 0.0 | 66.4 |
| Banorte Cta. 238 Sociales GIS 2012 | 0.0 | 28.2 |

| | | |
|--|-----------------|-----------------|
| Banorte Cta. 412 Cultura 2013 | 0.0 | 155.3 |
| Banorte Cta. 965 Proyectos Productivos 2013 | 0.0 | 83.6 |
| Banorte Cta. 017 Proyectos Sociales 2013 | 0.0 | 6.9 |
| Banregio Cta. 001-1 Proyectos Sociales 2014 | 0.0 | 709.7 |
| Banorte Cta. 115 PROII 2015 Municipal | .84 | 0.0 |
| Banorte Cta. 083 PROII FEDERAL 2015 | 48.3 | 0.0 |
| Banorte Cta. 395 PROII ESTATAL 2015 | 2,850.0 | 0.0 |
| Banorte Cta. 419 Culturales PAD 2014 | 101.1 | .3 |
| Banorte Cta. 519 Apadrina PAD 2014 | 8.9 | 667.7 |
| Banregio Cta. 002-5 Proyectos Productivos 2014 | 0.0 | 217.0 |
| Banregio Cta. 003-3 Infraestructura 2014 | 0.0 | 581.0 |
| Banorte Cta. 020 Apadrina PAD 2015 | 7,283.3 | 0.0 |
| Banregio Cta. 004-1 Culturales PAD 2015 | 32.2 | 0.0 |
| Banregio Cta. 006-8 Sociales PAD 2015 | 7.8 | 0.0 |
| Banregio Cta. 007-6 Productivos PAD 2015 | 273.5 | 0.0 |
| Total | 23,838.0 | 20,698.3 |

- Derechos a recibir Efectivo y Equivalentes

“CUENTAS POR COBRAR A CORTO PLAZO”, al mes de diciembre, se refleja un saldo de 33 millones 517.8 miles de pesos correspondiente al subsidio de Gasto Corriente 2015 y el subsidio de los Programas de Acciones para el Desarrollo PAD 2015, pendiente de liquidar.

| | 2015 | 2014 |
|---|-----------------|--------------|
| Contrarecibos subsidio de Gasto corriente | 627.7 | 454.2 |
| Autorizaciones de Pago (PAD 2015) | 32,890.1 | 0.0 |
| Comisión Nacional para el Desarrollo de los Pueblos Indígenas | 746.1 | 0.0 |
| Total | 34,263.9 | 454.2 |

| Vencimiento de Cuentas por Cobrar | Importe |
|-----------------------------------|-----------------|
| 90 Días | 627.7 |
| 180 Días | 33,636.2 |
| Menor o Igual a 365 días | - |
| Mayor a 365 días | - |
| Total | 34,263.9 |

La cuenta de “DEUDORES DIVERSOS” al mes de diciembre se tiene un saldo de 6.9 miles de pesos del deudor Melquiades Escobedo Bermúdez, por diferencia entre lo autorizado y la adquisición de un proyecto productivo, el deposito lo realizara en el mes siguiente.

| | 2015 | 2014 |
|------------------------------|------------|-------------|
| Sergio Alfonso Arce Becerril | | 52.0 |
| Melquiades Escobedo Bermúdez | 6.9 | |
| Total | 6.9 | 52.0 |

- Bienes Disponibles para su transformación o Consumo (Inventarios)

La variación fue por la cantidad de 250.9 miles de pesos, refleja la adquisición de un vehículo para la Vocalía Ejecutiva, que se recibió en este ejercicio fiscal de 2015, por lo que el saldo al cierre es cero.

| | 2015 | 2014 |
|--------------------|------|-------|
| Bienes en Transito | 0.0 | 250.9 |

- Inversiones Financieras

Este Organismo no cuenta con inversiones financieras a largo plazo.

- Bienes Muebles, Inmuebles e Intangibles

La cuenta "ACTIVO NO CIRCULANTE", se integra por el valor de los bienes denominados mobiliario y equipo de administración, propiedad del Consejo.

El saldo de esta cuenta representa los bienes superiores a 35 salarios mínimos, mismo que son registrados a su costo de adquisición incluyendo los gastos y costos relacionados con la adquisición el cual asciende a 5 millones 553.1 miles de pesos entre los que se encuentran mobiliario y equipo de administración, equipo de transporte, mismos que se encuentran en estado razonable.

En cumplimiento al Manual Único de Contabilidad Gubernamental para las Dependencias y Entidades Públicas del Gobierno y Municipios del Estado de México, la depreciación se calcula con los siguientes porcentajes:

| BIENES | % ANUAL |
|--------------------------------|---------|
| Vehículos | 10% |
| Equipo de Computo | 20% |
| Mobiliario y equipo de oficina | 3% |
| Edificios | 2% |
| Maquinaria | 10% |

| MOBILIARIO Y EQUIPO DE ADMINISTRACION | 2015 | 2014 |
|---|---------|---------|
| Bienes Muebles | 2,954.9 | 2,170.0 |
| Revaluación de Bienes Muebles | 145.4 | 145.4 |
| Total Mobiliario y Equipo de Administración | 3,100.3 | 2,315.4 |

| VEHICULOS Y EQUIPO DE TRANSPORTE | 2015 | 2014 |
|-------------------------------------|---------|---------|
| Equipo de Transporte | 2,434.4 | 1,565.3 |
| Revaluación de Equipo de Transporte | 18.4 | 18.4 |
| Total Equipo de Transporte | 2,452.8 | 1,583.7 |

| DEPRECIACION ACUMULADA DE BIENES MUEBLES | 2015 | 2014 |
|--|---------|---------|
| Depreciación Acumulada de Bienes Muebles | 2,437.9 | 2,175.2 |
| Depreciación Revaluada de Bienes Muebles | 161.0 | 157.5 |
| | | |
| Total Depreciación Acumulada de Bienes Muebles | 2,598.9 | 2,332.7 |

- Estimaciones y Deterioros

No aplica

PASIVO

La cuenta de "PROVEEDORES POR PAGAR A CORTO PLAZO" al mes de diciembre tiene un saldo de 30 millones 466.7 miles de pesos, el saldo representó las obligaciones de pago contraídas con los proveedores del Organismo, el cual reflejó un aumento con respecto al mes anterior derivado de los diversos procesos adquisitivos que se realizaron en este mes.

| Fecha | Proveedor | Importe | Vencimiento | Factibilidad de Pago |
|--------------|---|-----------------|-------------|----------------------|
| 31/12/2015 | Diconsa, S.A. de C.V. | 21,517.8 | 30 Días | A su vencimiento |
| 31/12/2015 | Comercializadora Slogan, S.A. de C.V. | 590.4 | 30 Días | A su vencimiento |
| 31/12/2015 | Telas la Fama, S.A. de C.V. | 915.4 | 30 Días | A su vencimiento |
| 31/12/2015 | Sabino Cuellar Zermeño | 445.8 | 30 Días | A su vencimiento |
| 31/12/2015 | Suministros de Bienes y Servicios de Toluca | 2,407.0 | 30 Días | A su vencimiento |
| 31/12/2015 | Comercial Agrícola y Ganadera de Toluca, S.A. de C.V. | 373.3 | 30 Días | A su vencimiento |
| 31/12/2015 | José Luis García Salcedo | 196.3 | 30 Días | A su vencimiento |
| 31/12/2015 | Jorge Alonso Villafaña Uriarte | 9.5 | 30 Días | A su vencimiento |
| 31/12/2015 | Proveedora de Bienes y Suministros Herbel | 527.0 | 30 Días | A su vencimiento |
| 31/12/2015 | Proveedor Químico San Cristóbal | 317.4 | 30 Días | A su vencimiento |
| 31/12/2015 | Jacob Fuentes Iniestra | 713.3 | 30 Días | A su vencimiento |
| 31/12/2015 | Knova, S.A. de C.V. | 59.3 | 30 Días | A su vencimiento |
| 31/12/2015 | Impulsora Mexiquense ADDAS, | 499.5 | 30 Días | A su vencimiento |
| 31/12/2015 | Toka SAPI INVESTMENT, de C.V. | 87.5 | 30 Días | A su vencimiento |
| 31/12/2015 | Despacho de Contadores Públicos Quinto Frieventh | 72.8 | 30 Días | A su vencimiento |
| 31/12/2015 | J&P Comercializadora en Tecnología y Comun | 420.2 | 30 Días | A su vencimiento |
| 31/12/2015 | Proveedora de Bienes y Servicios Keet, S.A | 699.4 | 30 Días | A su vencimiento |
| 31/12/2015 | Manufacturas Especializadas en Tecnologías | 497.9 | 30 Días | A su vencimiento |
| 31/12/2015 | Lilian Isela Salas Barrera | 33.9 | 30 Días | A su vencimiento |
| 31/12/2015 | Suro, S.A. de C.V. | 83.0 | 30 Días | A su vencimiento |
| TOTAL | | 30,466.7 | | |

La cuenta de "RETENCIONES Y CONTRIBUCIONES POR PAGAR", al mes de diciembre no se tiene saldo pendiente de pago.

La cuenta de "OTRAS CUENTAS POR PAGAR A CORTO PLAZO", refleja un saldo de 15 millones 966.3 miles de pesos, este rubro se integra principalmente por los adeudos con los diferentes proveedores y prestadores de servicios, el registro de los recursos comprometidos y/o devengados de Gasto de Inversión Sectorial y del recurso de Programas de Acciones para el Desarrollo.

| PRESTADORES DE SERV. Y OTRAS CTAS POR PAGAR | Saldo al 31/12/15 |
|---|-------------------|
| Devolución Caja General de Gobierno | 102.7 |
| PROII MPAL 2015 | .8 |
| PROII Federal 2015 | 48.4 |
| PROII Estatal 2015 | 3,840.4 |
| Culturales PAD 2015 | 32.2 |
| Sociales PAD 2015 | 7.4 |
| Recursos PANI 2015 | 10,086.2 |
| Proyecto Cultural 15-196 | 120.0 |
| Proyecto Cultural 15-197 | 100.0 |
| Proyecto Cultural 15-199 | 161.0 |
| Proyecto Cultural 15-200 | 150.0 |
| Proyecto Cultural 15-201 | 165.0 |
| Proyecto Cultural 15-198 | 80.0 |
| Proyectos Productivos PAD 2015 | 222.0 |
| Municipio de Temoaya | 427.5 |
| Municipio de Almoloya de Juárez | 243.3 |
| Municipio de Tenango del Valle | 75.4 |
| Programa de Acciones para el Desarrollo 2014 | |
| | |
| Proyectos Culturales PAD 2014 | 103.9 |
| Programa Apadrina a un Niño Indígena PAD 2014 | .09 |
| Total | 15,966.3 |

2. ESTADO DE ACTIVIDADES

INGRESOS DE GESTION

Los "INGRESOS ", al cierre del ejercicio fueron 621 millones 749.3 miles de pesos esta cifra se integra por las aportaciones de los padrinos del programa de desarrollo social Apadrina un Niño Indígena, por el registro de los recursos radicados por la CDI para la ejecución del programa PROII Federal 2015, que en primer instancia se registran en otros ingresos y posteriormente se solicita una ampliación presupuestal no liquida por dichos ingresos, los ingresos por concepto de recuperación de proyectos productivos, el registro de los intereses que generan en las cuentas bancarias del Organismo, por el registro contable del Subsidio para el Gasto Corriente y Subsidio de Gasto de Programa de Acciones para el Desarrollo.

| | |
|--|------------------|
| Transferencias, Asignaciones, Subsidios y Otras Ayudas | 111,326.5 |
| Ingresos Financieros | 135.5 |
| Otros Ingresos y Beneficios Varios | 510,287.3 |
| TOTAL | 621,749.3 |

GASTOS Y OTRAS PÉRDIDAS

Los gastos de funcionamiento, correspondientes a servicios personales, materiales y suministros, servicios generales y las Transferencias, Asignaciones, Subsidios y otras ayudas se ejercen conforme al presupuesto de egresos autorizado para el ejercicio 2015.

Servicios Personales: en este rubro se agrupan las remuneraciones del personal administrativo y docente, así como los gastos de seguridad social, obligaciones laborales y otras prestaciones derivadas de la relación laboral, pudiendo ser de carácter permanente o transitorio.

Materiales y Suministros: dentro de este apartado se agrupan las adquisiciones de toda clase de insumos y suministros requeridos para la operación normal.

Servicios Generales: este apartado agrupa el costo de todo tipo de servicio que se contrate requerido para la operación normal.

Otros gastos extraordinarios: en este apartado se agrupa el registro de las depreciaciones por el paso del tiempo y deterioro de los bienes.

GASTOS DE FUNCIONAMIENTO

| | |
|--|------------------|
| Servicios Personales | 16,373.7 |
| Materiales y Suministros | 935.5 |
| Servicios Generales | 1,902.3 |
| Transferencias, Asignaciones, Subsidios y Otras Ayudas | 2,090.2 |
| Inversión Publica | 601,056.4 |
| Otros Gastos y Perdidas Extraordinarias | 266.2 |
| Total | 622,624.3 |

3. ESTADO DE VARIACION EN LA HACIENDA PÚBLICA

El patrimonio del Organismo se modificó durante este ejercicio por la afectación a resultado de ejercicios anteriores por 217.8 miles de pesos, por concepto de depuración de cuentas por pagar a corto plazo y de deudores diversos, en base a los acuerdos CED/JG/EXT/5-14/001 Y CED/JG/EXT/2-15/004 autorizados en la quinta sesión extraordinaria de 2014 y segunda sesión extraordinaria de 2015, de la Junta de Gobierno de este Organismo, así como en base a la autorización de los registros contables por parte del Contador General Gubernamental mediante los oficios Nos. 20322A000/1486/2015 Y 20322A000/1720/2015.

4. ESTADO DE FLUJO DE EFECTIVO

Efectivo y Equivalentes

| | 2015 | 2014 |
|--------------------------------|-----------------|-----------------|
| Efectivo en Bancos y Tesorería | 23,838.0 | 20,698.3 |
| Total | 23,838.0 | 20,698.3 |

Integración de Flujo de Efectivo

| | 2015 | 2014 |
|---|-----------------|-----------------|
| Flujos Netos de Efectivo por Actividades de Operación | -875.0 | -58.9 |
| Flujos Netos de Efectivo por Actividades de Inversión | -34,901.6 | 9,794.5 |
| Flujos Netos de Efectivo por Actividades de Financiamiento | 38,916.3 | -26,232.0 |
| Variación | 3,139.7 | -16,496.4 |
| Efectivo y Equivalentes al Efectivo al Inicio del Ejercicio | 20,698.3 | 37,194.7 |
| Efectivo y Equivalentes al Efectivo al Final del Ejercicio | 23,838.0 | 20,698.3 |

5. CONCILIACION ENTRE LOS INGRESOS PRESUPUESTARIOS Y CONTABLES ASI COMO ENTRE LOS EGRESOS PRESUPUESTARIOS Y LOS GASTOS CONTABLES.

| Consejo Estatal para el Desarrollo Integral de los Pueblos Indígenas del Estado de México Conciliación entre los Ingresos Presupuestarios y Contables Correspondiente Del 01 al 31 de diciembre de 2015 | | |
|---|--|-----------|
| 1. Ingresos Presupuestarios | | 673,996.4 |
| 2. Más ingresos contables no presupuestarios | | 0.0 |
| Incremento por variación de inventarios | | |
| Disminución del Exceso de Estimaciones por pérdida o deterioro u obsolescencia | | |
| Disminución del exceso de provisiones | | |
| Otros ingresos y beneficios varios | | |
| Otros ingresos contables no presupuestarios | | |
| 3. Menos ingresos presupuestarios no contables | | 52,247.1 |
| Productos de capital | | |
| Aprovechamientos capital | | |
| Ingresos derivados de financiamientos | | |
| Otros ingresos presupuestarios no contables | | 52,247.1 |
| 4. Ingresos Contables (4 = 1 + 2 - 3) | | 621,749.3 |

Conciliación entre Egresos Presupuestarios y los Gastos Contables

Consejo Estatal para el Desarrollo Integral de los Pueblos Indígenas del Estado de México
 Conciliación entre los Egresos Presupuestarios y los Gastos contables
 Correspondiente Del 01 al 31 de Diciembre de 2015

| | | |
|---|---------|------------------|
| 1.- Total de egresos (presupuestarios) | | 631,495.7 |
| 2.- Menos egresos presupuestarios no contables | | 9,137.6 |
| Mobiliario y equipo de administración | 784.9 | |
| Mobiliario y equipo educacional y recreativo | | |
| Equipo e instrumental médico y de laboratorio | | |
| Vehículos y equipo de Transporte | 618.2 | |
| Equipo de defensa y seguridad | | |
| Maquinaria, otros equipos y herramientas | | |
| Activos biológicos | | |
| Bienes inmuebles | | |
| Activos intangibles | | |
| Obra pública en bienes propios | | |
| Acciones y participaciones de capital | | |
| Compra de títulos y valores | | |
| Inversiones en fideicomisos, mandatos y otros análogos | | |
| Provisiones para contingencias y otras erogaciones especiales | | |
| Amortización de la deuda pública | 7,734.5 | |
| Adeudos de ejercicios fiscales anteriores (ADEFAS) | | |
| Otros Egresos Presupuestales No Contables | | |
| 3. Más gastos contables no presupuestales | | 266.2 |
| Estimaciones, depreciaciones, deterioros, obsolescencia y amortizaciones | 266.2 | |
| Provisiones | | |
| Disminución de inventarios | | |
| Aumento por insuficiencia de estimaciones por pérdida o deterioro u obsolescencia | | |
| Aumento por insuficiencia de provisiones | | |
| Otros Gastos | | |
| Otros Gastos Contables No Presupuestales | | |
| 4. Total de Gasto Contable (4 = 1 - 2 + 3) | | 622,624.3 |

NOTAS DE MEMORIA (CUENTAS DE ORDEN)

Las cuentas de orden se utilizan para registrar movimientos de valores que no afecten o modifiquen el balance del ente contable, sin embargo su incorporación en libros es necesaria con fines de recordatorio contable, de control y en general sobre los aspectos administrativos o bien, para consignar sus derechos o responsabilidades contingentes que pueden, o no, presentarse en el futuro.

Las cuentas que se manejan para efectos de estas Notas son las siguientes:
Cuentas de Orden Contables y Presupuestales

| Consejo Estatal para el Desarrollo Integral de los Pueblos Indígenas del Estado de México | | |
|---|------------------|-----------------|
| CUENTAS DE ORDEN CONTABLES | | |
| | <u>2015</u> | <u>2014</u> |
| CUENTAS DEUDORAS | | |
| Almacén | 109,122.7 | 57,487.0 |
| | <u>109,122.7</u> | <u>57,487.0</u> |
| CUENTAS ACREEDORAS | | |
| Artículos Disponibles por el Almacén | 2,178.4 | 374.7 |
| Artículos Distribuidos por el Almacén | 106,944.3 | 57,112.3 |
| | <u>109,122.7</u> | <u>57,487.0</u> |

Consejo Estatal para el Desarrollo Integral de los Pueblos Indígenas del Estado de México

CUENTAS DE ORDEN PRESUPUESTARIAS

| | 2 0 1 5 | 2 0 1 4 |
|--|--------------------|--------------------|
| CUENTAS DEUDORAS | | |
| Ley de Ingresos Estimada | 634,711.2 | 689,363.2 |
| Presupuesto de Egresos por Ejercer de Gastos de Funcionamiento | 2,401.2 | 3,104.6 |
| Presupuesto de Egresos por Ejercer de Transferencias, Asignación | 280.3 | 53.9 |
| Presupuesto de Egresos por Ejercer de Intereses, comisiones y d | 0.0 | 606.2 |
| Presupuesto de Egresos por Ejercer de Inversión Publica | 421.1 | 449.6 |
| Presupuesto de Egresos por Ejercer de Bienes Muebles e Inmuebles | 112.8 | 9.1 |
| Presupuesto de Egresos Devengado de Gastos de Funcionamiento | 781.7 | 278.3 |
| Presupuesto de Egresos Devengado de Inversión Publica | 45,394.2 | |
| Presupuesto de Egresos Devengado de Bienes Muebles e Inmuebles | 0.0 | 250.9 |
| Presupuesto de Egresos Pagado de Gastos de Funcionamiento | 18,429.7 | 17,644.5 |
| Presupuesto de Egresos Pagado de Transferencias, Asignación | 2,090.2 | 2,316.6 |
| Presupuesto de Egresos Pagado de Intereses, comisiones y d | 7,734.5 | 32,983.9 |
| Presupuesto de Egresos Pagado de Inversión Publica | 555,708.2 | 631,665.6 |
| Presupuesto de Egresos Pagado de Bienes Muebles | 1,357.2 | 0.0 |
| | <u>1,269,422.3</u> | <u>1,378,726.4</u> |
| CUENTAS ACREEDORAS | | |
| Ley de Ingresos por Ejecutar | -39,285.2 | 25,161.2 |
| Ley de Ingresos Devengado | 33,517.8 | 454.2 |
| Ley de Ingresos Recaudado | 640,478.5 | 663,747.8 |
| Presupuesto de Egresos Aprobado de Gastos de Funcionamiento | 21,612.7 | 21,027.4 |
| Presupuesto de Egresos Aprobado de Transferencias, Asigi | 2,370.5 | 2,370.5 |
| Presupuesto de Egresos Aprobado de Intereses, comisiones y otr | 7,734.5 | 33,590.1 |
| Presupuesto de Egresos Aprobado de Inversion Publica | 601,523.5 | 632,115.2 |
| Presupuesto de Egresos Aprobado de Bienes Muebles, Inmuebles | 1,470.0 | 260.0 |
| | <u>1,269,422.3</u> | <u>1,378,726.4</u> |

NOTAS DE GESTION ADMINISTRATIVAS

1. Introducción

Los Estados Financieros y Presupuestales de este Organismo han sido preparados de acuerdo a la normatividad aplicable y vigente, pues son el instrumento básico para proporcionar información para la toma de decisiones, así como los aspectos económicos financieros más relevantes ya que en su contenido, se revelan las operaciones patrimoniales y presupuestales del ejercicio fiscal.

2. Panorama Económico y Financiero

Las fuentes de recursos del Organismo provienen básicamente de las ministraciones de la Comisión Nacional para el Desarrollo de los Pueblos Indígenas, de los municipios y de las transferencias que otorga el Gobierno del Estado de México de Gasto Corriente y de los recursos de Programas de Acciones para el Desarrollo, durante este período se solicitó a la Coordinación de Administración y Finanzas, de la Secretaría de Desarrollo Social la liberación de recursos provenientes de los Programas de Acciones para el Desarrollo, en razón de que a este Consejo; se han ingresado solicitudes de apoyo para Proyectos de Desarrollo Indígena y para cumplir con los apoyos al Programa de Desarrollo Social Apadrina a un Niño Indígena.

3. Autorización e Historia

El Consejo Estatal para el Desarrollo Integral de los Pueblos Indígenas del Estado de México, es un organismo público descentralizado con personalidad jurídica y patrimonio propios, creado por Decreto número 40 de la H. LII Legislatura del Estado de México publicado en Gaceta de Gobierno número 71 de fecha 10 de octubre de 1994 y reformado mediante decreto número 54 de la H."LVI" Legislatura del Estado de México, publicada en la Gaceta del Gobierno del 8 de agosto de 2007.

4. Organización y Objeto Social

a) OBJETO SOCIAL

El Consejo Estatal para el Desarrollo Integral de los Pueblos Indígenas del Estado de México, tiene como objeto definir, orientar, coordinar, promover, ejecutar, avaluar y dar seguimiento a las políticas, programas, estrategias y acciones para el desarrollo integral de los pueblos indígenas

b) PRINCIPAL ACTIVIDAD

El Consejo Estatal para el Desarrollo Integral de los Pueblos Indígenas del Estado de México, tendrá las siguientes atribuciones:

- I. Establecer las políticas, estrategias, programas y acciones para el desarrollo integral, equitativo y sustentable de los pueblos indígenas del Estado de México.
 - II. Proporcionar el fortalecimiento, difusión, revaloración y reposicionamiento de la cultura, valores sociales y cosmovisión de los pueblos indígenas, así como preservar el uso de sus lenguas.
 - III. Realizar por sí o a través de terceros, estudios e investigaciones orientadas a promover el desarrollo integral de los pueblos indígenas, así como para contribuir al enriquecimiento, preservación de su acervo histórico y cultural.
 - IV. Concertar con los sectores públicos, social y privado, la ejecución de acciones conjuntas en beneficio de los pueblos indígenas.
 - V. Promover, realizar y participar en foros, congresos, seminarios y demás eventos relacionados con su objeto, por sí o en representación del Ejecutivo del Estado.
 - VI. Actuar como interlocutor de las instancias gubernamentales y los pueblos indígenas y ser enlace con los organismos que tengan el mismo objetivo, procurando que en su actuación
-

reconozcan, protejan y respeten los sistemas normativos internos, los valores culturales, religiosos y espirituales propios de dichos pueblos, así como considerar los problemas que planteen de manera individual o colectiva.

- VII. Fortalecer las formas de organización propias de las comunidades indígenas, que propicien la elevación y evaluación de los índices de bienestar social y coadyuven a la reconstrucción, al ejercicio de la libre determinación y autonomía de los pueblos y comunidades indígenas, respetando su organización originaria.
- VIII. Promover, coordinar, operar y evaluar las políticas y programas de apoyo a los pueblos indígenas, en coordinación con los gobiernos municipales y la participación, en su caso, de las dependencias y organismos auxiliares de la administración pública estatal.
- IX. Impulsar la capacitación y organización participativa al interior de las comunidades indígenas, respetando sus formas internas de organización.
- X. Coadyuvar y asistir a los indígenas que lo soliciten, en asuntos que tengan interés para la defensa de sus derechos ante las autoridades federales, estatales y municipales involucradas.
- XI. Promover el cumplimiento de las disposiciones legales federales, estatales y municipales, así como los compromisos de carácter internacional que suscriba o haya suscrito el gobierno mexicano, con relación a la protección y desarrollo de los pueblos indígenas.
- XII. Proponer los mecanismos necesarios para la obtención de los recursos, para la implementación de programas y acciones para el desarrollo de los pueblos indígenas.
- XIII. Celebrar convenios, contratos y acuerdos de colaboración con instituciones, entidades federales, estatales y municipales, organismos del sector público, social y privado y organismos nacionales, extranjeros y multinacionales para el logro de su objeto y fortalecimiento de sus atribuciones.
- XIV. Ser instancia de consulta para la formulación, ejecución y evaluación de las acciones que realicen las dependencias y organismos auxiliares de la administración pública estatal, en materia de apoyo a los pueblos indígenas, sin que esto sustituya las consultas que refiere el artículo 9 fracción II inciso a) de la Ley de Derechos y Cultura Indígena del Estado de México.
- XV. Proponer programas y acciones que constituyan a dar cumplimiento a los principios constitucionales en materia de atención a los pueblos y comunidades indígenas.
- XVI. Expedir en el ámbito de su competencia el Reglamento Interior y las disposiciones necesarias, a fin de hacer efectivas las atribuciones que se le confieren para el cumplimiento de su objeto.
- XVII. Intervenir en casos de controversias entre las autoridades municipales y las comunidades indígenas para propiciar acuerdos conciliatorios.
- XVIII. Las demás que le establezcan otras disposiciones legales y las que sean necesarias para el cumplimiento de su objeto.

c) EJERCICIO FISCAL 2015

d) REGIMEN JURIDICO

El patrimonio del Consejo está integrado por:

- I. Las aportaciones, participaciones, subsidios y apoyos que le otorguen los gobiernos federal, estatal y municipal.
 - II. Los legados, donaciones y demás bienes otorgados en su favor, así como los productos de los fideicomisos en los que se señale como fideicomisario.
 - III. Los bienes muebles e inmuebles que adquiera por cualquier título legal para el cumplimiento de su objeto.
-

IV. Las utilidades, intereses, dividendos, rendimientos de sus bienes, derechos y demás ingresos que adquiriera por cualquier título legal.

e) **CONSIDERACIONES FISCALES DEL ENTE**

Este organismo está obligado a:

- I. Declaración Informativa Anual de Retenciones del ISR por Sueldos y Salarios e Ingresos Asimilados a Salarios.
- II. Entero de retenciones mensuales de ISR por sueldos y salarios.
- III. Informativa Anual del Subsidio para el Empleo.
- IV. Declaración Informativa mensual de Proveedores.

f) **ESTRUCTURA ORGANIZACIONAL BÁSICA**

La máxima autoridad del Consejo Estatal para el Desarrollo Integral de los Pueblos Indígenas del Estado de México, está a cargo del Órgano de Gobierno.

**CONSEJO ESTATAL PARA EL DESARROLLO
INTEGRAL DE LOS PUEBLOS INDÍGENAS
DEL ESTADO DE MÉXICO
(CEDIPIEM)**

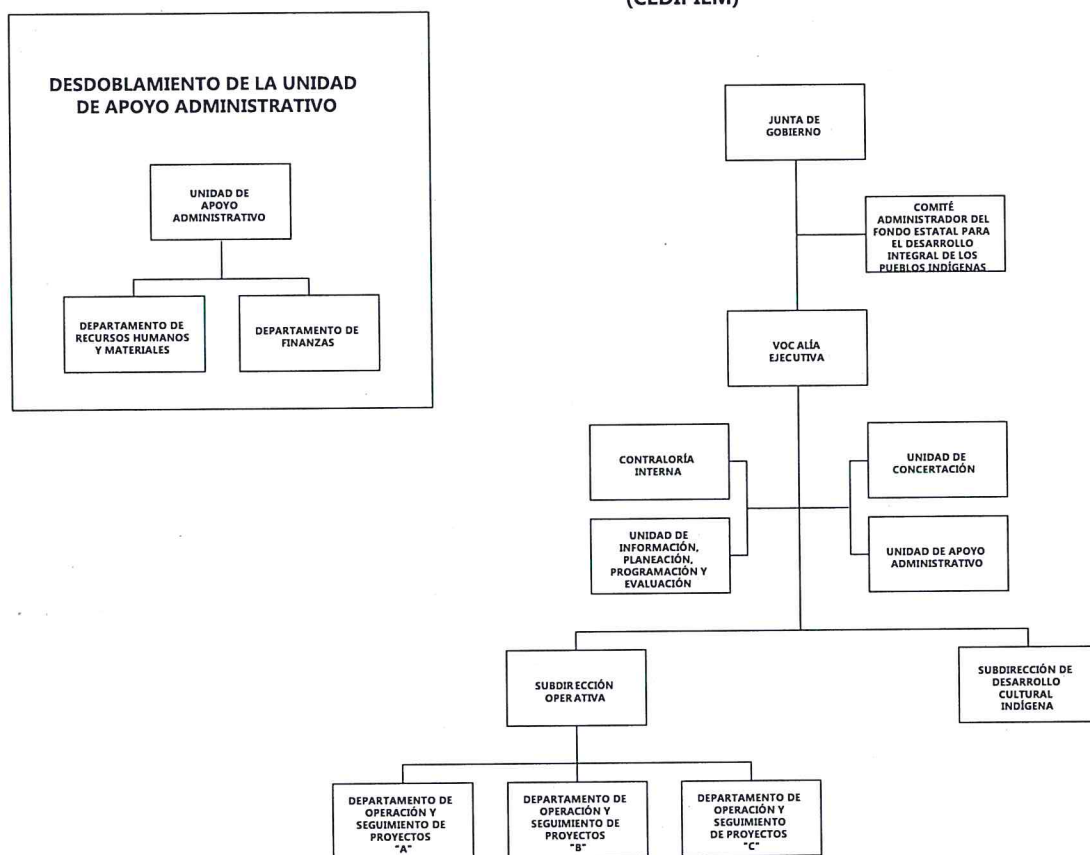

g) FIDEICOMISOS, MANDATOS Y ANALOGOS DE LOS CUALES ES FIDEICOMITENTE O FIDEICOMISARIO.

El organismo no cuenta con ningún Fideicomiso

5. Bases de Preparación de los Estados Financieros.

- a) Los Estados Financieros con cifras al 31 de diciembre de 2015, se prepararon tomando como base los Postulados Básicos de Contabilidad Gubernamental y en consideración con las normas aprobadas por el Consejo Nacional de Armonización contables en cumplimiento de lo dispuesto por la Ley General de Contabilidad Gubernamental, aplicables a los Organismos Auxiliares del Gobierno del Estado de México, para su registro contable y presupuestal.
- b) El instrumento normativo básico para sustentar el registro correcto de las operaciones es el Manual Único de Contabilidad Gubernamental, en el que se integran el catálogo de cuentas, su estructura, su instructivo, la guía contabilizadora y los criterios y lineamientos para el registro de operaciones.
- c) Los Postulados Básicos que se utilizan para la preparación de los Estados Financieros son:
 - Sustancia Económica
 - Entes Públicos
 - Existencia Permanente
 - Revelación Suficiente
 - Importancia Relativa
 - Registro e Integración Presupuestaria
 - Consolidación de la Información Financiera
 - Devengo Contable
 - Valuación
 - Dualidad Económica
 - Consistencia

6. Políticas de Contabilidad Significativas

Reconocimiento de los efectos de la inflación de la información financiera:

Las cifras que muestran los estados financieros adjuntos, están presentados sobre la base del costo histórico, con excepción del activo fijo, su depreciación acumulada y del ejercicio que fueron actualizados con base en la circular de información financiera para el reconocimiento de los efectos de la inflación hasta el ejercicio de 2007 y en base al Manual Único de Contabilidad Gubernamental para las Dependencias y entidades Públicas del gobierno y municipios del Estado de México, tomando como referencia la NIF B-10 emitida por el Consejo Mexicano para la Investigación y Desarrollo de Normas de Información Financiera A.C. misma que se sustenta en las normas NIF A-2, NIF A-5 Y NIF A-6, siendo coincidentes a la NEIFGSP 007 Norma de Información Financiera para el Reconocimiento de los efectos de la Inflación en su inciso D Capítulo II a partir del ejercicio de 2008 no se aplica el procedimiento de revaluación de los Estados Financieros de los entes gubernamentales.

7. Posición en moneda extranjera y Protección de Riesgo Cambiario.

El Organismo solo realiza transacciones en moneda Nacional.

8. Reporte Analítico del Activo

La depreciación de los bienes muebles, se calcula sobre sus valores de inversión por el método de línea recta a partir del mes siguiente en que se adquieren los bienes respectivos; aplicando los porcentajes señalados y establecidos en el Manual Único de Contabilidad Gubernamental para las Dependencias y Entidades Públicas del Gobierno y Municipios del Estado de México vigente.

- a) Vida útil o porcentajes de depreciación.

La depreciación se calcula, a partir del mes siguiente al de su adquisición. La depreciación se calcula para todos los bienes independientemente de su fecha de adquisición con los porcentajes siguientes:

| Bienes | % Anual |
|--------------------------------|---------|
| Vehículos | 10% |
| Equipo de Computo | 20% |
| Mobiliario y equipo de Oficina | 3% |
| Edificios | 2% |
| Maquinaria | 10% |
| El resto | 10% |

- b) Sin cambios en el porcentaje de depreciación.
- c) El importe de los Gastos Financieros para 2015, fue de: 135.5 miles de pesos

9. Fideicomiso, Mandatos y Análogos

El Organismo no cuenta con operaciones de este tipo

10. Reporte de Recaudación

El Organismo no cuenta con Ingresos de Gestión por recaudación, únicamente por transferencias estatales por subsidio e ingresos de Programas de Acciones para el Desarrollo y Otros Ingresos.

11. Información sobre la Deuda y el Reporte analítico de la Deuda

El saldo de otros pasivos al 31 de diciembre de 2015 es de 46 millones 433.0 miles de pesos y el Organismo no cuenta con ninguna deuda contratada.

12. Calificaciones Otorgadas

Como no cuenta con deuda el Organismo no ha sido sujeto a una calificación crediticia.

13. Proceso de Mejora

- El Organismo deberá de registrar sus operaciones basado en el Manual Único de Contabilidad Gubernamental para las Dependencias y Entidades Públicas del Gobierno y Municipios del Estado de México, es el instrumento normativo básico, en el que se integra el catálogo de cuentas, su estructura, su instructivo, la guía contabilizadora, clasificador del gasto y los criterios y lineamientos para el registro de sus operaciones.
- El Departamento de Finanzas llevara el control del presupuesto calendarizado autorizado, así también efectuara las erogaciones conforme a los criterios de racionalidad, austeridad y disciplina presupuestal, evitando contraer compromisos que rebasen los montos autorizados o que se encuentran fuera de lo estipulado en el marco normativo.

14. Información por Segmentos

No existe información a presentar

15. Eventos Posteriores al Cierre

No existen eventos posteriores al cierre que pudieran ejercer influencia económica significativa.

16. Partes Relacionadas

No existen partes relacionadas, que pudieran ejercer influencia significativa sobre la toma de decisiones financieras y operativas.

17. Responsabilidades sobre la presentación razonable de los Estados Financieros

Bajo protesta de decir verdad declaramos que los Estados Financieros y sus notas, son razonablemente correctos y son responsabilidad del emisor.
