

**CONSEJO ESTATAL PARA EL DESARROLLO INTEGRAL  
DE LOS PUEBLOS INDIGENAS DEL ESTADO DE MÉXICO (CEDIPIEM)  
ESTADOS FINANCIEROS  
AL 31 DE DICIEMBRE DE 2016.**

Adjunto a la presente, encontrarán ustedes los estados e información que le son relativa, correspondientes al 31 de diciembre de 2016, clasificados de la siguiente forma:

**INFORME**

**ESTADOS**

1. Estado de Situación Financiera.
2. Estado de Actividades.
3. Estado de Cambios en la Situación Financiera.
4. Estado de Flujo de Efectivo.
5. Estado de Variación en la Hacienda Pública
6. Estado Analítico del Activo.
7. Estado Analítico de la Deuda y otros pasivos.

**NOTAS A LOS ESTADOS FINANCIEROS**

Ciudad de México, a 24 de febrero del 2017.

**A LA SECRETARIA DE LA CONTRALORIA  
DEL GOBIERNO DEL ESTADO DE MÉXICO**

**A LA H. CONSEJO DE GOBIERNO DEL  
CONSEJO ESTATAL PARA EL DESARROLLO INTEGRAL DE  
LOS PUEBLOS INDÍGENAS DEL ESTADO DE MÉXICO  
(CEDIPIEM).**

Hemos auditado los estados financieros adjuntos de la **Consejo Estatal para el Desarrollo Integral de los Pueblos Indígenas del Estado de México**, que comprenden el estado de Situación Financiera al 31 de diciembre del 2016, y los Estados de Actividades, el Estado de Variaciones en la Hacienda Pública y el Estado de Flujo de Efectivo correspondientes a los años terminados en esas fechas, así como un resumen de las políticas contables significativas y otra información explicativa. Los Estados Financieros han sido preparados por la administración del **Consejo Estatal para el Desarrollo Integral de los Pueblos Indígenas del Estado de México**, de conformidad con las disposiciones en materia de información financiera establecidas en la Ley General de Contabilidad Gubernamental y en las bases y criterios contables establecidos en el Manual Único de Contabilidad Gubernamental para las Dependencias y Entidades Públicas del Gobierno y Municipios del Estado de México.

La administración de la entidad es responsable de la preparación de los estados financieros adjuntos de conformidad con las reglas contables indicadas anteriormente y que se mencionan en la notas de gestión a los estados financieros que se acompañan y del control interno que la administración consideró necesario para permitir la preparación de estos estados financieros libres de desviación importante debido a fraude o error.

Nuestra responsabilidad es expresar una opinión sobre los estados financieros adjuntos basada en nuestra auditoría. Hemos llevado a cabo nuestra auditoría de conformidad con las Normas Internacionales de Auditoría. Dichas normas exigen que cumplamos los requerimientos de la ética, así como que planeemos y ejecutemos la auditoría con el fin de obtener una seguridad razonable sobre si los estados financieros están libres de desviación importante. Una auditoría conlleva la

aplicación de procedimientos para obtener evidencia de auditoría sobre los importes y la información revelada en los estados financieros. Los procedimientos seleccionados dependen del juicio del auditor, incluida la evaluación de los riesgos de desviación importante en los estados financieros debido a fraude o error. Al efectuar dichas evaluaciones del riesgo, el auditor tiene en cuenta el control interno relevante para la preparación, por parte de la administración de la entidad, de los estados financieros, con el fin de diseñar los procedimientos de auditoría que sean adecuados en función de las circunstancias, y no con la finalidad de expresar una opinión sobre la eficacia del control interno establecido en el organismo. Una auditoría también incluye la evaluación de lo adecuado de las políticas contables aplicadas y de la razonabilidad de las estimaciones contables realizadas por la administración del Organismo, así como la evaluación de la presentación de los estados financieros en su conjunto. Consideramos que la evidencia de auditoría que hemos obtenidos en nuestra auditoría, proporciona una base suficiente y adecuada para nuestra opinión de auditoría.

En nuestra opinión, los estados financieros adjuntos del **Consejo Estatal para el Desarrollo Integral de los Pueblos Indígenas del Estado de México** indicados en el primer párrafo de este informe, al 31 de diciembre del 2016, y por los años terminados en esas fechas, han sido preparados, en todos los aspectos importantes, de conformidad con las disposiciones en materia de información financiera establecidas en la Ley General de Contabilidad Gubernamental y en las bases y criterios contables establecidos en el Manual Único de Contabilidad Gubernamental para las Dependencias y Entidades Públicas del Gobierno y Municipios del Estado de México.

Los estados financieros al 31 de diciembre de 2015 y por el año terminado en esa fecha, fueron dictaminados por el despacho Quinto, Frieventh, Contadores y Compañía, S.C., quienes con fecha 25 de febrero de 2016 emitieron su opinión sin salvedades en base a la Normas de Auditoría Generalmente Aceptadas sobre tales estados financieros, los cuales solo se presentan con fines comparativos.

ATENTAMENTE.



C.P.C. ENRIQUE RODRIGUEZ ESPINOSA  
Socio Director

CONSEJO ESTATAL PARA EL DESARROLLO INTEGRAL DE LOS PUEBLOS INDÍGENAS DEL ESTADO DE MÉXICO

Estado de Situación Financiera  
Al 31 de diciembre de 2016 y 2015  
(Miles de Pesos)

CONCEPTO	Año		CONCEPTO	Año	
	2016	2015		2016	2015
<b>ACTIVO</b>			<b>PASIVO</b>		
<b>Activo Circulante</b>			<b>Activo Circulante</b>		
Efectivo y Equivalentes	16,920.3	23,638.0	Cuentas por Pagar a Corto Plazo	47,621.4	40,433.0
Derechos a Recibir Efectivo o Equivalentes	33,865.5	34,270.9	Documentos por Pagar a Corto Plazo	.0	.0
Derechos a Recibir Bienes o Servicios	.0	.0	Procción a Corto Plazo de la Deuda Pública a Largo Plazo	.0	.0
Inventarios	.0	.0	Títulos y Valores a Corto Plazo	.0	.0
Almacenes	.0	.0	Pasivos Diferidos a Corto Plazo	.0	.0
Estimación por Pérdida o Detenore de Activos Circulantes	.0	.0	Fondos y Bienes de Terceros en Garantía y/o Administración a Corto Plazo	.0	.0
Otros Activos Circulantes	.0	.0	Provisiones a Corto Plazo	.0	.0
	.0	.0	Otros Pasivos a Corto Plazo	.0	.0
<b>Total de Activos Circulantes</b>	<b>52,785.8</b>	<b>58,108.9</b>	<b>Total de Pasivos Circulantes</b>	<b>47,621.4</b>	<b>46,433.0</b>
<b>Activo No Circulante</b>			<b>Activo No Circulante</b>		
Inversiones Financieras a Largo Plazo	.0	.0	Cuentas por Pagar a Largo Plazo	.0	.0
Derechos a Recibir Efectivo o Equivalentes a Largo Plazo	.0	.0	Documentos por Pagar a Largo Plazo	.0	.0
Bienes Inmuebles, Infraestructura y Construcciones en Proceso	.0	.0	Deuda Pública a Largo Plazo	.0	.0
Bienes Muebles	5,752.2	5,553.1	Pasivos Diferidos a Largo Plazo	.0	.0
Activos Intangibles	.0	.0	Fondos y Bienes de Terceros en Garantía y/o en Administración a Largo Plazo	.0	.0
Degradación, Detenore y Amortización Acumulada de Bienes	-3,057.9	-2,598.9	Provisiones a Largo Plazo	.0	.0
Activos Diferidos	.0	3.0	<b>Total de Pasivos No Circulantes</b>	<b>.0</b>	<b>.0</b>
Estimación por Pérdida o Detenore de Activos no Circulantes	.0	.0	<b>Total del Pasivo</b>	<b>47,621.4</b>	<b>46,433.0</b>
Otros Activos no Circulantes	.0	.0			
<b>Total de Activos No Circulantes</b>	<b>2,694.3</b>	<b>2,957.2</b>	<b>HACIENDA PÚBLICA/PATRIMONIO</b>		
<b>Total del Activo</b>	<b>55,480.1</b>	<b>61,066.1</b>	Hacienda Pública/Patrimonio Contribuido	22.7	22.7
			Aportaciones	22.7	22.7
			Donaciones de Capital	.0	.0
			Actualización de la Hacienda Pública / Patrimonio	.0	.0
			<b>Hacienda Pública/Patrimonio Generado</b>	<b>7,836.9</b>	<b>14,610.4</b>
			Resultados del Ejercicio (Ahorro / Desahorro)	-6,774.4	-875.0
			Resultados de Ejercicios Anteriores	14,691.2	15,479.2
			Revolúcos	6.2	6.2
			Reservas	.0	.0
			Rectificaciones de Resultados de Ejercicios Anteriores	.0	.0
			<b>Exceso o Insuficiencia en la Actualización de la Hacienda Pública/Patrimonio</b>	<b>.0</b>	<b>.0</b>
			Resultado por Posición Monetaria	.0	.0
			Resultado por Tenencia de Activos no Monetarios	.0	.0
			<b>Total Hacienda Pública/Patrimonio</b>	<b>7,836.7</b>	<b>14,633.1</b>
			<b>Total del Pasivo y Hacienda Pública / Patrimonio</b>	<b>55,480.1</b>	<b>61,066.1</b>

Bajo protesta de decir verdad declaramos que las Estados, Cuentas y/o Hojas son razonablemente correctos y respaldados por el emisor.

  
Abraham Montroy Escalante  
Vocal Ejecutivo

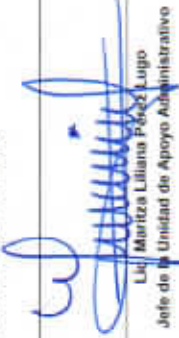
  
Lucía Maritza Lilliana Pérez Lugo  
Jefe de la Unidad de Apoyo Administrativo

CONSEJO ESTATAL PARA EL DESARROLLO INTEGRAL DE LOS PUEBLOS INDIGENAS DEL ESTADO DE MEXICO

Estado de Actividades  
Del 1 de Enero al 31 de Diciembre de 2016 y 2015  
( Miles de Pesos )

Concepto	2016	2015
<b>INGRESOS Y OTROS BENEFICIOS</b>		
<b>Ingresos de la Gestión</b>	.0	.0
Impuestos	.0	.0
Cuentas y Aportaciones de Seguridad Social	.0	.0
Contribuciones de Mejoras	.0	.0
Derechos	.0	.0
Productos de Tipo Corriente	.0	.0
Aprovechamientos de Tipo Corriente	.0	.0
Ingreso por Venta de Bienes y Servicios	.0	.0
Ingreso no Comprende en las Fracciones de la Ley de Ingresos Causados en Ejercicios Fiscales Anteriores Pendientes de Liquidación o Pago	.0	.0
<b>Participaciones, Aportaciones, Transferencias, Asignaciones, Subsidios y Otras Ayudas</b>	<b>136,352.5</b>	<b>111,326.5</b>
Participaciones y Aportaciones		
Transferencia, Asignaciones, Subsidios y Otras Ayudas	136,352.5	111,326.5
<b>Otros Ingresos y Beneficios</b>	<b>486,318.4</b>	<b>510,422.8</b>
Ingresos Financieros	13.2	130.1
Incremento por Variación de Inventarios	.0	.0
Disminución del Exceso de Estimaciones por Pérdida o Deterioro u Obsolescencia	.0	.0
Disminución del Exceso de Provisiones	.0	.0
Otros Ingresos y Beneficios Varios	469,295.2	510,292.7
<b>Total de Ingresos y Otros Beneficios</b>	<b>622,670.9</b>	<b>621,749.3</b>
<b>GASTOS Y OTRAS PÉRDIDAS</b>		
<b>Gastos de Funcionamiento</b>	<b>19,193.9</b>	<b>19,211.5</b>
Servicios Personales	16,490.9	16,373.7
Materiales y Suministros	627.4	810.9
Servicios Generales	2,075.6	2,026.9
<b>Transferencia, Asignaciones, Subsidios y Otras Ayudas</b>	<b>2,098.2</b>	<b>2,098.2</b>
Transferencias Internas y Asignaciones al Sector Público	2,098.2	2,098.2
Transferencias al Resto del Sector Público	.0	.0
Subsidios y Subvenciones	.0	.0
Ayudas Sociales	.0	.0
Pensiones y Jubilaciones	.0	.0
Transferencias a Fideicomisos, Mandatos y Contratos Análogos	.0	.0
Transferencias a la Seguridad Social	.0	.0
Reactivos	.0	.0
Transferencias al Exterior	.0	.0
<b>Participaciones y Aportaciones</b>	<b>.0</b>	<b>.0</b>
Participaciones		
Aportaciones		
Convenios		
<b>Intereses, Comisiones y Otros Gastos de la Deuda Pública</b>	<b>.0</b>	<b>.0</b>
Intereses de la Deuda Pública	.0	.0
Comisiones de la Deuda Pública	.0	.0
Gastos de la Deuda Pública	.0	.0
Costo por Coberturas	.0	.0
Apoyos Financieros	.0	.0
<b>Otros Gastos y Pérdidas Extraordinarias</b>	<b>5,314.6</b>	<b>266.2</b>
Estimaciones, Depreciaciones, Deterioros, Obsolescencia y Amortizaciones	476.0	266.2
Provisiones	.0	.0
Disminución de Inventarios	.0	.0
Aumento por Insuficiencia de Estimaciones por Pérdida o Deterioro u Obsolescencia	.0	.0
Aumento por Insuficiencia de Provisiones	.0	.0
Otros Gastos	4,838.6	.0
<b>Inversión Pública</b>	<b>602,638.6</b>	<b>601,056.4</b>
Inversión Pública no Capitalizable	602,638.6	601,056.4
<b>Total de Gastos y Otras Pérdidas</b>	<b>629,445.3</b>	<b>622,624.3</b>
<b>Resultado del Ejercicio (Ahorro/Desahorro)</b>	<b>-6,774.4</b>	<b>-875.0</b>

Este Estado de Actividades fue elaborado por los Estados Financieros y sus Anexos con Responsabilidad Objetiva y Responsabilidad del Emisor

Abraham Monroy Esquivel  
Vocal Ejecutivo

Lic. Maritza Liliana Pérez Lugo  
Jefe de la Unidad de Apoyo Administrativo

CONSEJO ESTATAL PARA EL DESARROLLO INTEGRAL DE LOS PUEBLOS INDIGENAS DEL ESTADO DE  
MÉXICO

Estado de Cambios en la Situación Financiera  
Del 1 de Enero al 31 de Diciembre de 2016  
(Miles de Pesos )

Concepto	Origen	Aplicación
<b>ACTIVO</b>	<b>5,785.1</b>	<b>199.1</b>
<b>Activo Circulante</b>	<b>5,323.1</b>	<b>.0</b>
Efectivo y Equivalentes	4,917.7	.0
Derechos a Recibir Efectivo o Equivalentes	405.4	.0
Derechos a Recibir Bienes o Servicios	.0	.0
Inventarios	.0	.0
Almacenes	.0	.0
Estimación por Pérdida o Deterioro de Activos Circulantes	.0	.0
Otros Activos Circulantes	.0	.0
<b>Activo No circulante</b>	<b>462.0</b>	<b>199.1</b>
Inversiones Financieras a Largo Plazo	.0	.0
Derechos a Recibir Efectivo o Equivalentes a Largo Plazo	.0	.0
Bienes Inmuebles, Infraestructura y Construcciones en Proceso	.0	.0
Bienes Muebles	.0	199.1
Activos Intangibles	.0	.0
Depreciación, Deterioro y Amortización Acumulada de Bienes	459.0	.0
Activos Diferidos	3.0	.0
Estimación por Pérdida o Deterioro de Activos no Circulantes	.0	.0
Otros Activos no Circulantes	.0	.0
<b>PASIVO</b>	<b>1,188.4</b>	<b>.0</b>
<b>Pasivo Circulante</b>	<b>1,188.4</b>	<b>.0</b>
Cuentas por Pagar a Corto Plazo	1,188.4	.0
Documentos por Pagar a Corto Plazo	.0	.0
Porción a Corto Plazo de la Deuda Pública a Largo Plazo	.0	.0
Títulos y Valores a Corto Plazo	.0	.0
Pasivos Diferidos a Corto Plazo	.0	.0
Fondos y Bienes de Terceros en Garantía y/o Administración a Corto Plazo	.0	.0
Provisiones a Corto Plazo	.0	.0
Otros Pasivos a Corto Plazo	.0	.0
<b>Pasivo No Circulante</b>	<b>.0</b>	<b>.0</b>
Cuentas por Pagar a Largo Plazo	.0	.0
Documentos por Pagar a Largo Plazo	.0	.0
Deuda Pública a Largo Plazo	.0	.0
Pasivos Diferidos a Largo Plazo	.0	.0
Fondos y Bienes de Terceros en Garantía y/o en Administración a Largo Plazo	.0	.0
Provisiones a Largo Plazo	.0	.0
<b>HACIENDA PÚBLICA/PATRIMONIO</b>	<b>.0</b>	<b>6,774.4</b>
<b>Hacienda Pública/Patrimonio Contribuido</b>	<b>.0</b>	<b>.0</b>
Aportaciones	.0	.0
Donaciones de Capital	.0	.0
Actualización de la Hacienda Pública/Patrimonio	.0	.0
<b>Hacienda Pública/Patrimonio Generado</b>	<b>.0</b>	<b>6,774.4</b>
Resultados del Ejercicio (Ahorro/Desahorro)	.0	5,899.4
Resultados de Ejercicios Anteriores	.0	875.0
Revalúos	.0	.0
Reservas	.0	.0
Rectificaciones de Resultados de Ejercicios Anteriores	.0	.0
<b>Exceso o insuficiencia en la Actualización de la Hacienda</b>	<b>.0</b>	<b>.0</b>
Resultado por Posición Monetaria		
Resultado por Tenencia de Activos no Monetarios		

Este prototipo de datos financieros se elaboró con base en los Estados Financieros y sus Notas con razonamiento correcto y responsabilidad del emisor.

  
Abraham Monroy Esquivel  
Vocal Ejecutivo

  
Lic. Maritza Liliana Pérez Lugo  
Jefe de la Unidad de Apoyo Administrativo

Consejo Estatal para el Desarrollo Integral de los Pueblos Indígenas del Estado de México  
Estado de Flujos de Efectivo  
Del 1 de Enero al 31 de Diciembre de 2016 y 2015  
( Miles de Pesos )

Concepto	2016	2015
<b>Flujos de Efectivo de las Actividades de Operación</b>		
<b>Origen</b>	<b>622,670.9</b>	<b>621,749.3</b>
Impuestos	.0	.0
Cuotas y Aportaciones de Seguridad Social	.0	.0
Contribuciones de Mejoras	.0	.0
Derechos	.0	.0
Productos de Tipo Corriente	33.2	135.5
Aprovechamientos de Tipo Corriente	.0	.0
Ingresos por Venta de Bienes y Servicios	.0	.0
Ingresos no Comprendidos en las Fracciones de la Ley de Ingresos Causados en Ejercicios Fiscales Anteriores Pendientes de Liquidación o Pago	.0	.0
Participaciones y Aportaciones	.0	.0
Transferencias, Asignaciones y Subsidios y Otras Ayudas	136,352.5	111,326.5
Otros Orígenes de Operación	486,285.2	510,287.3
<b>Aplicación</b>	<b>629,445.3</b>	<b>622,624.3</b>
Servicios Personales	16,495.9	16,373.7
Materiales y Suministros	647.6	935.5
Servicios Generales	2,050.4	1,902.1
Transferencias Internas y Asignaciones al Sector Público	.0	.0
Transferencias al Resto del Sector Público	2,098.2	2,090.2
Subsidios y Subvenciones	.0	.0
Ayudas Sociales	.0	.0
Pensiones y Jubilaciones	.0	.0
Transferencias a Fideicomisos, Mandatos y Contratos Análogos	.0	.0
Transferencias a la Seguridad Social	.0	.0
Donativos	.0	.0
Transferencias al Exterior	.0	.0
Participaciones	.0	.0
Aportaciones	.0	.0
Convenios	.0	.0
Otras Aplicaciones de Operación	608,153.2	601,322.6
<b>Flujos Netos de Efectivo por Actividades de Operación</b>	<b>-6,774.4</b>	<b>-875.0</b>
<b>Flujos de Efectivo de las Actividades de Inversión</b>		
<b>Origen</b>	<b>867.4</b>	<b>517.1</b>
Bienes Inmuebles, Infraestructura y Construcciones en Proceso	.0	.0
Bienes Muebles	459.0	266.2
Otros Orígenes de Inversión	408.4	250.9
<b>Aplicación</b>	<b>199.1</b>	<b>35,418.7</b>
Bienes Inmuebles, Infraestructura y Construcciones en Proceso	.0	.0
Bienes Muebles	199.1	1,654.0
Otras Aplicaciones de Inversión	.0	33,764.7
<b>Flujos Netos de Efectivo por Actividades de Inversión</b>	<b>668.3</b>	<b>-34,901.6</b>
<b>Flujo de Efectivo de las Actividades de Financiamiento</b>		
<b>Origen</b>	<b>1,188.4</b>	<b>38,916.3</b>
Endeudamiento Neto	.0	.0
Interno	.0	.0
Externo	.0	.0
Otros Orígenes de Financiamiento	1,188.4	38,916.3
<b>Aplicación</b>	<b>.0</b>	<b>.0</b>
Servicios de la Deuda	.0	.0
Interno	.0	.0
Externo	.0	.0
Otras Aplicaciones de Financiamiento	.0	.0
<b>Flujos Netos de Efectivo por Actividades de Financiamiento</b>	<b>1,188.4</b>	<b>38,916.3</b>
<b>Incremento/Disminución Neta en el Efectivo y Equivalentes al Efectivo</b>	<b>-4,917.7</b>	<b>3,139.7</b>
Efectivo y Equivalentes al Efectivo al Inicio del Ejercicio	23,838.0	20,698.3
Efectivo y Equivalentes al Efectivo al Final del Ejercicio	18,920.3	23,838.0

Bajo protesta de decir verdad declaramos que los Estados Financieros y sus Notas son razonablemente correctos y responsabilidad del emisor.

  
Abraham Manroy Esquivel  
Vocal Ejecutivo

  
Lic. Maritza Lilliana Pérez Lugo  
Jefa de la Unidad de Apoyo Administrativo

Concepto	Hacienda Pública/ Patrimonio Contribuido	Hacienda Pública/ Patrimonio Generado de Ejercicios Anteriores	Hacienda Pública/ Patrimonio Generado del Ejercicio	Ajustes por Cambios de Valor	TOTAL
<b>Rectificaciones de Resultados de Ejercicios Anteriores</b>					
Patrimonio Neto Inicial Ajustado del Ejercicio 2015	22.7			.0	22.7
Aportaciones	22.7	0	0	0	22.7
Donaciones de Capital	0	0	0	0	0
Actualización de la Hacienda Pública/ Patrimonio	0	0	0	0	0
<b>Variaciones de la Hacienda Pública/ Patrimonio Neto del Ejercicio 2015</b>		15,479.2	-875.0	6.2	14,610.4
Resultados del Ejercicio (Ahorro/Desahorro)	0	0	-875.0	0	-875.0
Resultados de Ejercicios Anteriores	0	15,479.2	0	0	15,479.2
Revalúos	0	0	0	6.2	6.2
Reservas	0	0	0	0	0
<b>Hacienda Pública/ Patrimonio Neto Final del Ejercicio 2015</b>	<b>22.7</b>	<b>15,479.2</b>	<b>-875.0</b>	<b>6.2</b>	<b>14,633.1</b>
<b>Cambios en la Hacienda Pública/ Patrimonio Neto del Ejercicio 2016</b>					
Aportaciones	0	0	0	0	0
Donaciones de Capital	0	0	0	0	0
Actualización de la Hacienda Pública/ Patrimonio	0	0	0	0	0
<b>Variaciones de la Hacienda Pública/ Patrimonio Neto del Ejercicio 2016</b>		-875.0	-6,774.4	0	-7,649.4
Resultados del Ejercicio (Ahorro/Desahorro)	0	0	-6,774.4	0	-6,774.4
Resultados de Ejercicios Anteriores	0	-875.0	0	0	-875.0
Revalúos	0	0	0	0	0
Reservas	0	0	0	0	0
<b>Saldo Neto en la Hacienda Pública / Patrimonio 2016</b>	<b>22.7</b>	<b>14,604.2</b>	<b>-6,774.4</b>	<b>6.2</b>	<b>7,858.7</b>

Bajo protesta de decir verdad declaro que los Estados Financieros y sus Números son razonablemente correctos y responsabilidad del emisor

  
 Abraham Montoya Esquivel  
 Vocal Ejecutivo

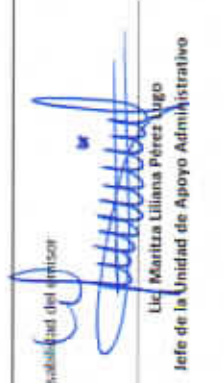
  
 Lic. Maritza Lilliana Pérez Lugo  
 Jefe de la Unidad de Apoyo Administrativo



CONSEJO ESTATAL PARA EL DESARROLLO INTEGRAL DE LOS PUEBLOS INDÍGENAS DEL ESTADO DE MÉXICO

Estado Analítico del Activo

Del 1 de enero al 31 de diciembre de 2016

(Miles de Pesos)

Concepto	Saldo Inicial	Cargos del Período	Abonos del Período	Saldo Final	Variación del Período
	1	2	3	4 = (1+2-3)	(4-1)
<b>ACTIVO</b>	<b>61,066.1</b>	<b>798,353.8</b>	<b>803,939.8</b>	<b>55,480.1</b>	<b>-5,586.0</b>
<b>Activo Circulante</b>	<b>58,108.9</b>	<b>798,154.7</b>	<b>803,477.8</b>	<b>52,785.8</b>	<b>-5,323.1</b>
Efectivo y Equivalentes	23,838.0	659,932.0	664,849.7	18,920.3	-4,917.7
Derechos a Recibir Efectivo o Equivalentes	34,270.9	138,222.7	138,628.1	33,865.5	-405.4
Derechos a Recibir Bienes o Servicios	.0	.0	.0	.0	.0
Inventarios	.0	.0	.0	.0	.0
Almacenes	.0	.0	.0	.0	.0
Estimación por Pérdida o Deterioro de Activos Circulantes	.0	.0	.0	.0	.0
Otros Activos Circulantes	.0	.0	.0	.0	.0
<b>Activo No Circulante</b>	<b>2,957.2</b>	<b>199.1</b>	<b>462.0</b>	<b>2,694.3</b>	<b>-262.9</b>
Inversiones Financieras a Largo Plazo	.0	.0	.0	.0	.0
Derechos a Recibir Efectivo o Equivalentes a Largo Plazo	.0	.0	.0	.0	.0
Bienes Inmuebles, Infraestructura y Construcciones en Proceso	.0	.0	.0	.0	.0
Bienes Muebles	5,553.1	199.1	.0	5,752.2	199.1
Activos Intangibles	.0	.0	.0	.0	.0
Depreciación, Deterioro y Amortización Acumulada de Bienes	-2,598.9	.0	459.0	-3,057.9	-459.0
Activos Diferidos	3.0	.0	3.0	.0	-3.0
Estimación por Pérdida o Deterioro de Activos no Circulantes	.0	.0	.0	.0	.0
Otros Activos no Circulantes	.0	.0	.0	.0	.0

Bajo protesta de decir verdad declaramos que los Estados Financieros y sus Notas son razonablemente correctos y responsabilidad del emisor.

Abraham Montoy Esquivel  
Vocal ejecutivo

Lic Maritza Liliana Pérez Lugo  
Jefe de la Unidad de Apoyo Administrativo

CONSEJO ESTATAL PARA EL DESARROLLO INTEGRAL DE LOS PUEBLOS INDÍGENAS DEL  
ESTADO DE MÉXICO

Estado Analítico de la Deuda y Otros Pasivos

Del 1 de enero al 31 de diciembre de 2016

(Miles de Pesos)

Denominación de las Deudas	Moneda de Contratación	Institución o País Acreedor	Saldo Inicial del Período	Saldo Final del Período
<b>DEUDA PÚBLICA</b>				
<b>Corto Plazo</b>				
<b>Deuda Interna</b>			.0	.0
Instituciones de Crédito				
Títulos y Valores				
Arrendamientos Financieros				
<b>Deuda Externa</b>			.0	.0
Organismos Financieros Internacionales				
Deuda Bilateral				
Títulos y Valores				
Arrendamientos Financieros				
<b>Subtotal a Corto Plazo</b>			.0	.0
<b>Largo Plazo</b>				
<b>Deuda Interna</b>			.0	.0
Instituciones de Crédito				
Títulos y Valores				
Arrendamientos Financieros				
<b>Deuda Externa</b>			.0	.0
Organismos Financieros Internacionales				
Deuda Bilateral				
Títulos y Valores				
Arrendamientos Financieros				
<b>Subtotal a Largo Plazo</b>			.0	.0
<b>Otros Pasivos</b>			46,433.0	47,621.4
<b>Total de Deuda y Otros Pasivos</b>			46,433.0	47,621.4

Bajo protesta de decir verdad declaro que los Estados Financieros y sus Notas son razonablemente correctos y responsabilidad

  
Abraham Monroy Esquivel  
Vocal Ejecutivo

  
Lic. Maritza Liliana Pérez Lugo  
Jefe de la Unidad de Apoyo Administrativo

**NOTAS A LOS ESTADOS FINANCIEROS  
NOTAS DE DESGLOSE**

**1.- ESTADO DE SITUACIÓN FINANCIERA**

**ACTIVO**

- **Efectivo y Equivalentes**

Asignación del "FONDO FIJO DE CAJA" de un importe de **13 mil pesos**, monto para el ejercicio de los recursos presupuestarios orientados a cubrir necesidades urgentes de Gastos Menores de Oficina, observando invariablemente las Medidas de Austeridad, Racionalidad y Disciplina Presupuestaria, el cual al cierre del ejercicio quedo cancelado.

- **Derechos a recibir Efectivo y Equivalentes y Bienes o Servicios a Recibir**

**INVERSIONES FINANCIERAS**

Durante este periodo se realizaron inversiones temporales, los primeros meses del ejercicio de tipo "mesa de Dinero" genera rendimientos seguros, ya que tiene una tasa de referencia igual al CETE Gubernamental.

En lo referente al saldo de la cuenta contable de "BANCOS" por un importe de 18 millones 920.3 miles de pesos, el cual reflejó una disminución con respecto al año anterior, deriva principalmente por los pagos realizados a los diferentes municipios de los recursos del Programa de Infraestructura Indígena PROII 2016 y pago a diversos proveedores.

**Bancos y Tesorería**

	2016	2015
Banorte Cta. 713-0255122395 Recuperación de proyectos	1,234.1	3,020.7
Banorte Cta. 0614172120 Gasto Corriente	2,382.2	6,930.0
Banorte Cta. 0650873096 Garantías	20.4	391.4
Banorte Cta. 0576784144 Apadrina	6,074.8	2,890.0
Banorte Cta. 0271272115 PROII 2015 Municipal		.84
Banorte Cta. 0271276083 PROII 2015 Federal		48.3
Banorte Cta. 0271281395 PROII 2015 Estatal		2,850.0
Banorte Cta. 0255121419 PAD Culturales 2014		101.1
Banorte Cta. 0255119519 Apadrina PAD 2014		8.9
Banorte Cta. 0290218020 Apadrina PAD 2015		7,283.3
Banregio Cta. 245-99698-004-1 Culturales PAD 2015	19.8	32.2
Banregio Cta. 245-99698-0050 Infraestructura PAD 2015	8.7	
Banregio Cta. 245-99698-006-8 Sociales PAD 2015		7.8
Banregio Cta. 245-99698-007-6 Productivos PAD 2015	135.9	273.5
Banorte Cta. 0428616960 PROII Municipal 2016	3.5	
Banorte Cta. 0428613428 PROII Federal 2016	-592.3	
Banorte Cta. 0428615178 PROII Estatal 2016	40.4	

Banorte Cta. 0869718421 Culturales PAD 2016	21.3	
Banorte Cta. 0468389336 Vivienda Indígena en Grande	40.8	
Banorte Cta. 0468389345 Proyectos Sociales 2016	42.8	
Banorte Cta. 0468389372 Apadrina PAD 2016	9,487.9	
<b>Total</b>	<b>18,920.3</b>	<b>23,838.0</b>

- **Derechos a recibir Efectivo y Equivalentes**

“**CUENTAS POR COBRAR A CORTO PLAZO**”, al mes de diciembre, se refleja un saldo de **32 millones 913.7 miles de pesos**, correspondiente al subsidio de Gasto Corriente 2016 y el subsidio de los Programas de Acciones para el Desarrollo PAD 2016, reflejando una disminución con respecto al año anterior, en virtud del cobro por una de las Autorizaciones de Pago.

#### Cuentas por Cobrar a Corto Plazo

	2016	2015
Contrarecibos Subsidio de Gasto Corriente	485.0	627.7
Autorizaciones de Pago (PAD 2015)	990.1	32,890.1
Autorizaciones de Pago (PAD 2016)	31,438.6	
Comisión Nacional para el Desarrollo de los Pueblos Indígenas		746.1
<b>Total</b>	<b>32,913.7</b>	<b>34,263.9</b>

Vencimiento de Cuentas por Cobrar	Importe
Menor de 90 Días	31,923.6
90 Días	-
180 Días	-
Menor o Igual a 365 días	-
Mayor a 365 días	990.1-
<b>Total</b>	<b>32,913.7</b>

La cuenta de “**DEUDORES DIVERSOS**” en el mes de diciembre se tiene un saldo de 951.9 miles de pesos, ya que existe una duplicidad de pago al municipio de Jiquipilco; por lo que para el siguiente mes lo reintegrara.

	2016	2015
Melquiades Escobedo Bermúdez		6.9
Municipio de Jiquipilco	951.9	
<b>Total</b>	<b>951.9</b>	<b>6.9</b>

- **Bienes Disponibles para su transformación o Consumo (Inventarios)**

No aplica.

- **Inversiones Financieras**

Este Organismo no cuenta con inversiones financieras a largo plazo.

- **Bienes Muebles, Inmuebles e Intangibles**

La cuenta "**ACTIVO NO CIRCULANTE**", se integra por el valor de los bienes denominados mobiliario y equipo de administración, propiedad del Consejo.

El saldo de esta cuenta representa los bienes superiores a 35 salarios mínimos, mismo que son registrados a su costo de adquisición incluyendo los gastos y costos relacionados con la adquisición el cual asciende a 5 millones 752.2 miles de pesos, entre los que se encuentran mobiliario y equipo de administración, equipo de transporte, mismos que se encuentran en estado razonable, así mismo en este ejercicio fiscal se adquirió un conmutador, por lo que aumentaron los bienes muebles.

En cumplimiento al Manual Único de Contabilidad Gubernamental para las Dependencias y Entidades Públicas del Gobierno y Municipios del Estado de México, la depreciación se calcula con los siguientes porcentajes:

BIENES	% ANUAL
Vehículos	10%
Vehículos de seguridad Pública y atención de Urgencias	20%
Equipo de Computo	20%
Mobiliario y equipo de oficina	3%
Edificios	2%
Maquinaria	10%
El resto	10%

MOBILIARIO Y EQUIPO DE ADMINISTRACION	2016	2015
Bienes Muebles	3,154.0	2,954.9
Revaluación de Bienes Muebles	145.4	145.4
<b>Total Mobiliario y Equipo de Administración</b>	<b>3,299.4</b>	<b>3,100.3</b>

VEHICULOS Y EQUIPO DE TRANSPORTE	2016	2015
Equipo de Transporte	2,434.4	2,434.4
Revaluación de Equipo de Transporte	18.4	18.4
<b>Total Equipo de Transporte</b>	<b>2,452.8</b>	<b>2,452.8</b>

DEPRECIACION ACUMULADA DE BIENES MUEBLES	2016	2015
Depreciación Acumulada de Bienes Muebles	2,894.6	2,437.9
Depreciación Revaluada de Bienes Muebles	163.3	161.0
<b>Total Depreciación Acumulada de Bienes Muebles</b>	<b>3,057.9</b>	<b>2,598.9</b>

- **Estimaciones y Deterioros**

No aplica

## PASIVO

La cuenta de "PROVEEDORES POR PAGAR A CORTO PLAZO" al mes de diciembre tiene un saldo de **32 millones 389.9 miles de pesos**, el saldo representó las obligaciones de pago contraídas con los proveedores del Organismo, el cual reflejó un aumento con respecto al año anterior derivado de los recursos Devengados del Programa de Acciones para el Desarrollo PAD 2016.

Fecha	Proveedor	Importe	Vencimiento	Factibilidad de Pago
31/12/2016	Diconsa, S.A. de C.V.	18,368.2	30 Días	A su vencimiento
31/12/2016	Telas, la Fama, S.A. de C.V.	1,062.6	30 Días	A su vencimiento
31/12/2016	Sabino Cuellar Zermeño	428.0	30 Días	A su vencimiento
31/12/2016	Suministros de Bienes y Servicios de Toluca	6,359.6	30 Días	A su vencimiento
31/12/2016	Comercial Agrícola y Ganadera de Toluca, S.A. de C.V.	1,553.2	30 Días	A su vencimiento
31/12/2016	José Luis García Salcedo	220.0	30 Días	A su vencimiento
31/12/2016	Proveedor Químico San Cristóbal	159.0	30 Días	A su vencimiento
31/12/2016	Jacob Fuentes Iniestra	1,729.2	30 Días	A su vencimiento
31/12/2016	Knova, S.A. de C.V.	20.6	30 Días	A su vencimiento
31/12/2016	Toka SAPI INVESTMENT, de C.V.	72.9	30 Días	A su vencimiento
31/12/2016	J&P Comercializadora en Tecnología y Comunicación	1,761.5	30 Días	A su vencimiento
31/12/2016	Rodríguez González Checa y Asociados	41.7	30 Días	A su vencimiento
31/12/2016	Grupo Xinantek Toluca, S.A. de C.V.	613.4	30 Días	A su vencimiento
<b>TOTAL</b>		<b>32,389.9</b>		

La cuenta de "RETENCIONES Y CONTRIBUCIONES POR PAGAR", refleja un importe de **231.3 miles de pesos** integrado principalmente por la retención de impuestos correspondientes ISPT, por las retenciones que se realizan a servidores públicos por concepto de Promobien, ETESA, Seguro Grupo KC y pago de cuotas sindicales

#### Retenciones y Contribuciones por Pagar a Corto Plazo

Fecha	Concepto	Importe	Vencimiento	Factibilidad de Pago
31/12/2016	Retención Impuesto Sobre el Producto del Trabajo	218.2	17 Días	Pago Inmediato
31/12/2016	Otras Aportaciones	13.1	15 Días	Pago Inmediato
<b>TOTAL</b>		<b>231.3</b>		

La cuenta de "OTRAS CUENTAS POR PAGAR A CORTO PLAZO", reflejo un saldo de **15 millones 000.2 miles de pesos** este rubro se integra principalmente por los adeudos con los diferentes proveedores y prestadores de servicios, el registro de los recursos devengados de los Programas de Acciones para el Desarrollo.

Otras Cuentas Por Pagar	Saldo al 31/12/16
Comisión Federal de Electricidad	10.3
Teléfonos de México,	2.7
Gobierno del Estado de México	111.7
PROII MPAL 2015	.3
PROII Estatal 2015	992.4
Culturales PAD 2015	34.9
Proyecto Cultural 15-197	2.0
Proyecto Cultural 15-199	25.0
Proyecto Cultural 15-200	2.6
Proyecto Cultural 15-201	3.0
Proyectos Productivos PAD 2015	118.1
PROII MPAL 2016	3.6
María Luisa Velázquez Linares	.4
PROII FEDERAL 2016	142.5
Municipio de Temascaltepec	.8
PROII Estatal 2016	40.7
PROII Estatal Intereses	1.7
Proyectos Culturales PAD 2016	372.8
Intereses Vivienda Indígena	.2
Intereses Sociales PAD 2016	.7
PANI 2016	12,570.1
Recurso Federal PROII 2016	217.2
Vivienda Indígena en Grande PAD 2016	68.2
Proy. Sociales PAD 2016	12.0
Proyectos Productivos 2016	126.9
Productivos Ingresos Propios 2016	139.4
<b>Total</b>	<b>15,000.2</b>

## 2. ESTADO DE ACTIVIDADES

### INGRESOS DE GESTION

Los "INGRESOS ", al cierre del ejercicio fueron 622 millones 670.9 miles de pesos, esta cifra se integra por las aportaciones de los padrinos del programa de desarrollo social Apadrina un Niño Indígena, por el registro de los recursos radicados por la CDI para la ejecución del programa PROII Federal 2016, que en primer instancia se registran en otros ingresos y posteriormente se solicita una ampliación presupuestal no liquida por dichos ingresos, los ingresos por concepto de recuperación de proyectos productivos, el registro de los intereses que generan en las cuentas bancarias del Organismo, por venta de bases, por el registro contable del Subsidio para el Gasto Corriente y Subsidio de Gasto de Programa de Acciones para el Desarrollo.

Transferencias, Asignaciones, subsidios y Otras Ayudas	136,352.5
Ingresos Financieros	33.2
Otros Ingresos y Beneficios Varios	486,285.2
<b>Total</b>	<b>622,670.9</b>

### GASTOS Y OTRAS PÉRDIDAS

Los gastos de funcionamiento, correspondientes a servicios personales, materiales y suministros, servicios generales y las Transferencias, Asignaciones, Subsidios y otras ayudas se ejercen conforme al presupuesto de egresos autorizado para el ejercicio 2016.

**Servicios Personales:** en este rubro se agrupan las remuneraciones del personal administrativo y docente, así como los gastos de seguridad social, obligaciones laborales y otras prestaciones derivadas de la relación laboral, pudiendo ser de carácter permanente o transitorio.

**Materiales y Suministros:** dentro de este apartado se agrupan las adquisiciones de toda clase de insumos y suministros requeridos para la operación normal.

**Servicios Generales:** este apartado agrupa el costo de todo tipo de servicio que se contrate requerido para la operación normal.

**Otros gastos y perdidas extraordinarias:** en este apartado se agrupa el registro de las depreciaciones por el paso del tiempo y deterioro de los bienes, así como el pago a los diferentes municipios del PROII y en este mes la devolución de Disponibilidades Financieras de Ejercicios Anteriores.



**GASTOS DE FUNCIONAMIENTO**

Servicios Personales	16,495.9
Materiales y Suministros	647.6
Servicios Generales	2,050.4
<b>Transferencias, Asignaciones, Subsidios y Otras Ayudas</b>	<b>2,098.2</b>
Inversión Publica	602,838.6
Otros Gastos y Perdidas Extraordinarias	5,314.6
<b>Total</b>	<b>629,445.3</b>

**3. ESTADO DE VARIACION EN LA HACIENDA PÚBLICA**

Se integra principalmente por el resultado que fue de -6,774.4 miles de pesos.

**4. ESTADO DE FLUJO DE EFECTIVO**

**Efectivo y Equivalentes.**

	<b>2016</b>	<b>2015</b>
Efectivo en Bancos y Tesoreria	18,920.3	23,838.0
<b>Total</b>	<b>18,920.3</b>	<b>23,838.0</b>

**Integración de Flujo de Efectivo**

	<b>2016</b>	<b>2015</b>
Flujos Netos de Efectivo por Actividades de Operación	-6,774.4	-875.0
Flujos Netos de Efectivo por Actividades de Inversión	668.3	-34,901.6
Flujos Netos de Efectivo por Actividades de Financiamiento	1,188.4	38,916.3
Variación	-4,917.8	3,139.7
Efectivo y Equivalentes al Efectivo al Inicio del Ejercicio	23,838.0	20,698.3
Efectivo y Equivalentes al Efectivo al Final del Ejercicio	18,920.3	23,838.0

**5. CONCILIACION ENTRE LOS INGRESOS PRESUPUESTARIOS Y CONTABLES ASI COMO ENTRE LOS EGRESOS PRESUPUESTARIOS Y LOS GASTOS CONTABLES.**

<b>Consejo Estatal para el Desarrollo Integral de los Pueblos Indígenas del Estado de México</b> <b>Conciliación entre los Ingresos Presupuestarios y Contables</b> <b>Correspondiente Del 01 al 31 de Diciembre de 2016</b>		
<b>1. Ingresos Presupuestarios</b>		<b>673,980.1</b>
<b>2. Más ingresos contables no presupuestarios</b>		<b>0.0</b>
Incremento por variación de inventarios		
Disminución del Exceso de Estimaciones por pérdida o deterioro u obsolescencia		
Disminución del exceso de provisiones		
Otros ingresos y beneficios varios		
Otros ingresos contables no presupuestarios		
<b>3. Menos ingresos presupuestarios no contables</b>		<b>51,309.2</b>
Productos de capital		
Aprovechamientos capital		
Ingresos derivados de financiamientos		
Otros ingresos presupuestarios no contables		51,309.2
<b>4. Ingresos Contables (4 = 1 + 2 - 3)</b>		<b>622,670.9</b>

**Conciliación entre Egresos Presupuestarios y los Gastos Contables**

Consejo Estatal para el Desarrollo Integral de los Pueblos Indígenas del Estado de México Conciliación entre los Egresos Presupuestarios y los Gastos contables Correspondiente Del 01 al 31 de Diciembre de 2016		
<b>1.- Total de egresos (presupuestarios)</b>		<b>669,511.1</b>
<b>2.- Menos egresos presupuestarios no contables</b>		<b>45,380.4</b>
Mobiliario y equipo de administración	199.1	
Mobiliario y equipo educacional y recreativo		
Equipo e instrumental médico y de laboratorio		
Vehículos y equipo de transporte		
Equipo de defensa y seguridad		
Máquina, otros equipos y herramientas		
Activos biológicos		
Bienes inmuebles		
Activos intangibles		
Obras públicas en bienes propios		
Acciones y participaciones de capital		
Compra de títulos y valores		
Inversiones en fideicomisos, mandatos y otros análogos		
Provisiones para contingencias y otras erogaciones especiales		
Amortización de la deuda pública		
Adeudos de ejercicios fiscales anteriores (ADEFAS)	45,181.3	
<b>Otros Egresos Presupuestales No Contables</b>		
<b>3. Más gastos contables no presupuestales</b>		<b>5,314.6</b>
Estimaciones, depreciaciones, deterioros, obsolescencia y amortizaciones	459.0	
Provisiones		
Diminución de inventarios		
Aumento por insuficiencia de estimaciones por pérdida o deterioro u obsolescencia		
Aumento por insuficiencia de provisiones		
Otros Gastos		
<b>Otros Gastos Contables No Presupuestales</b>	<b>4,855.6</b>	
<b>4. Total de Gasto Contable (4 = 1 - 2 + 3)</b>		<b>629,445.3</b>

## NOTAS DE MEMORIA (CUENTAS DE ORDEN)

Las cuentas de orden se utilizan para registrar movimientos de valores que no afecten o modifiquen el balance del ente contable, sin embargo, su incorporación en libros es necesaria con fines de recordatorio contable, de control y en general sobre los aspectos administrativos o bien, para consignar sus derechos o responsabilidades contingentes que pueden, o no, presentarse en el futuro.

Las cuentas que se manejan para efectos de estas Notas son las siguientes:  
Cuentas de Orden Contables y Presupuestales

Consejo Estatal para el Desarrollo Integral de los Pueblos Indígenas del Estado de México		
CUENTAS DE ORDEN CONTABLES		
	2016	2015
<b>CUENTAS DEUDORAS</b>		
Almacén	160,352.9	109,122.7
	160,352.9	109,122.7
 <b>CUENTAS ACREEDORAS</b>		
Atributos Disponibles por el Almacén	1,618.6	2,178.4
Atributos Distribuidos por el Almacén	58,733.3	116,944.3
	160,352.9	109,122.7

Consejo Estatal para el Desarrollo Integral de los Pueblos Indígenas del Estado de México

CUENTAS DE ORDEN PRESUPUESTARIAS

	2016	2015
<b>CUENTAS DEUDORAS</b>		
Ley de Ingresos Estimada	673,644.7	634,711.2
Presupuesto de Egresos por Ejercer de Gastos de Funcionamiento	2,786.9	2,401.2
Presupuesto de Egresos por Ejercer de Transferencias, Asignación	35.3	280.3
Presupuesto de Egresos por Ejercer de Intereses, com bienes y d	1251.7	0.0
Presupuesto de Egresos por Ejercer de Inversión Pública	58.8	421.1
Presupuesto de Egresos por Ejercer de Bienes Muebles e Inmuebles	0.0	11.9
Presupuesto de Egresos Comprometido de Bienes Muebles, Inmuebl	0.0	0.0
Presupuesto de Egresos Devengado de Gastos de Funcionamiento	127.5	781.7
Presupuesto de Egresos Devengado de Gastos de Transferencias A:	0.0	0.0
Presupuesto de Egresos Devengado de Inversión Pública	45,433.5	45,394.2
Presupuesto de Egresos Devengado de Bienes Muebles e Inmuebles	0.0	0.0
Presupuesto de Egresos Pagado de Gastos de Funcionamiento	19,066.4	18,429.7
Presupuesto de Egresos Pagado de Transferencias, Asignación	2,098.2	2,090.2
Presupuesto de Egresos Pagado de Intereses, com bienes y d	45,281.3	7,734.5
Presupuesto de Egresos Pagado de Inversión Pública	557,005.1	555,708.2
Presupuesto de Egresos Pagado de Bienes Muebles	199.1	1,357.2
	<b>1347,289.5</b>	<b>1269,422.3</b>
<b>CUENTAS ACREEDORAS</b>		
Ley de Ingresos por Ejecutar	-335.4	-39,285.2
Ley de Ingresos Devengado	31,803.5	33,577.9
Ley de Ingresos Recaudado	642,056.6	640,478.5
Presupuesto de Egresos Aprobado de Gastos de Funcionamiento	21,980.8	21,622.7
Presupuesto de Egresos Aprobado de Transferencias, Asig:	2,033.5	2,370.5
Presupuesto de Egresos Aprobado de Intereses, com bienes y otr	46,433.0	7,734.5
Presupuesto de Egresos Aprobado de Inversión Pública	602,897.4	601,523.5
Presupuesto de Egresos Aprobado de Bienes Muebles, Inmuebles	200.0	1,470.0
	<b>1347,289.5</b>	<b>1269,422.3</b>

## NOTAS DE GESTION ADMINISTRATIVAS

### 1. Introducción

Los Estados Financieros y Presupuestales de este Organismo han sido preparados de acuerdo a la normatividad aplicable y vigente, pues son el instrumento básico para proporcionar información para la toma de decisiones, así como los aspectos económicos financieros más relevantes ya que en su contenido, se revelan las operaciones patrimoniales y presupuestales del ejercicio fiscal.

### 2. Panorama Económico y Financiero

Las fuentes de recursos del Organismo provienen básicamente de las ministraciones de la Comisión Nacional para el Desarrollo de los Pueblos Indígenas, de los municipios y de las transferencias que otorga el Gobierno del Estado de México de Gasto Corriente y de los recursos de Programas de Acciones para el Desarrollo, durante este periodo se solicitó a la Coordinación de Administración y Finanzas, de la Secretaria de Desarrollo Social la liberación de recursos provenientes de los Programas de Acciones para el Desarrollo, en razón de que a este Consejo; se han ingresado solicitudes de apoyo para Proyectos de Desarrollo Indígena y para cumplir con los apoyos al Programa de Desarrollo Social Apadrina a un Niño Indígena.

### 3. Autorización e Historia

El Consejo Estatal para el Desarrollo Integral de los Pueblos Indígenas del Estado de México, es un organismo público descentralizado con personalidad jurídica y patrimonio propios, creado por Decreto número 40 de la H. LII Legislatura del Estado de México publicado en Gaceta de Gobierno número 71 de fecha 10 de octubre de 1994 y reformado mediante decreto número 54 de la H. "LVI" Legislatura del Estado de México, publicada en la Gaceta del Gobierno del 8 de agosto de 2007.

### 4. Organización y Objeto Social

#### a) OBJETO SOCIAL

El Consejo Estatal para el Desarrollo Integral de los Pueblos Indígenas del Estado de México, tiene como objeto definir, orientar, coordinar, promover, ejecutar, avaluar y dar seguimiento a las políticas, programas, estrategias y acciones para el desarrollo integral de los pueblos indígenas

#### b) PRINCIPAL ACTIVIDAD

El Consejo Estatal para el Desarrollo Integral de los Pueblos Indígenas del Estado de México, tendrá las siguientes atribuciones:

- i. Establecer las políticas, estrategias, programas y acciones para el desarrollo integral, equitativo y sustentable de los pueblos indígenas del Estado de México.

- II. Proporcionar el fortalecimiento, difusión, revaloración y reposicionamiento de la cultura, valores sociales y cosmovisión de los pueblos indígenas, así como preservar el uso de sus lenguas.
- III. Realizar por sí o a través de terceros, estudios e investigaciones orientadas a promover el desarrollo integral de los pueblos indígenas, así como para contribuir al enriquecimiento, preservación de su acervo histórico y cultural.
- IV. Concertar con los sectores públicos, social y privado, la ejecución de acciones conjuntas en beneficio de los pueblos indígenas.
- V. Promover, realizar y participar en foros, congresos, seminarios y demás eventos relacionados con su objeto, por sí o en representación del Ejecutivo del Estado.
- VI. Actuar como interlocutor de las instancias gubernamentales y los pueblos indígenas y ser enlace con los organismos que tengan el mismo objetivo, procurando que en su actuación reconozcan, protejan y respeten los sistemas normativos internos, los valores culturales, religiosos y espirituales propios de dichos pueblos, así como considerar los problemas que planteen de manera individual o colectiva.
- VII. Fortalecer las formas de organización propias de las comunidades indígenas, que propicien la elevación y evaluación de los índices de bienestar social y coadyuven a la reconstrucción, al ejercicio de la libre determinación y autonomía de los pueblos y comunidades indígenas, respetando su organización originaria.
- VIII. Promover, coordinar, operar y evaluar las políticas y programas de apoyo a los pueblos indígenas, en coordinación con los gobiernos municipales y la participación, en su caso, de las dependencias y organismos auxiliares de la administración pública estatal.
- IX. Impulsar la capacitación y organización participativa al interior de las comunidades indígenas, respetando sus formas internas de organización.
- X. Coadyuvar y asistir a los indígenas que lo soliciten, en asuntos que tengan interés para la defensa de sus derechos ante las autoridades federales, estatales y municipales involucradas.
- XI. Promover el cumplimiento de las disposiciones legales federales, estatales y municipales, así como los compromisos de carácter internacional que suscriba o haya suscrito el gobierno mexicano, con relación a la protección y desarrollo de los pueblos indígenas.
- XII. Proponer los mecanismos necesarios para la obtención de los recursos, para la implementación de programas y acciones para el desarrollo de los pueblos indígenas.

- XIII. Celebrar convenios, contratos y acuerdos de colaboración con instituciones, entidades federales, estatales y municipales, organismos del sector público, social y privado y organismos nacionales, extranjeros y multinacionales para el logro de su objeto y fortalecimiento de sus atribuciones.
- XIV. Ser instancia de consulta para la formulación, ejecución y evaluación de las acciones que realicen las dependencias y organismos auxiliares de la administración pública estatal, en materia de apoyo a los pueblos indígenas, sin que esto sustituya las consultas que refiere el artículo 9 fracción II inciso a) de la Ley de Derechos y Cultura Indígena del Estado de México.
- XV. Proponer programas y acciones que constituyan a dar cumplimiento a los principios constitucionales en materia de atención a los pueblos y comunidades indígenas.
- XVI. Expedir en el ámbito de su competencia el Reglamento Interior y las disposiciones necesarias, a fin de hacer efectivas las atribuciones que se le confieren para el cumplimiento de su objeto.
- XVII. Intervenir en casos de controversias entre las autoridades municipales y las comunidades indígenas para propiciar acuerdos conciliatorios.
- XVIII. Las demás que le establezcan otras disposiciones legales y las que sean necesarias para el cumplimiento de su objeto.

**c) EJERCICIO FISCAL 2016**

**d) REGIMEN JURIDICO**

El patrimonio del Consejo está integrado por:

- I. Las aportaciones, participaciones, subsidios y apoyos que le otorguen los gobiernos federal, estatal y municipal.
- II. Los legados, donaciones y demás bienes otorgados en su favor, así como los productos de los fideicomisos en los que se señale como fideicomisario.
- III. Los bienes muebles e inmuebles que adquiera por cualquier título legal para el cumplimiento de su objeto.
- IV. Las utilidades, intereses, dividendos, rendimientos de sus bienes, derechos y demás ingresos que adquiera por cualquier título legal.



**e) CONSIDERACIONES FISCALES DEL ENTE.**

Este organismo está obligado a:

- I. Declaración Informativa Anual de Retenciones del ISR por Sueldos y Salarios e Ingresos Asimilados a Salarios.
- II. Entero de retenciones mensuales de ISR por sueldos y salarios.
- III. Informativa Anual del Subsidio para el Empleo.
- IV. Declaración Informativa mensual de Proveedores.

**f) ESTRUCTURA ORGANIZACIONAL BÁSICA**

La máxima autoridad del Consejo Estatal para el Desarrollo Integral de los Pueblos Indígenas del Estado de México, está a cargo del Órgano de Gobierno.

CONSEJO ESTATAL PARA EL DESARROLLO  
INTEGRAL DE LOS PUEBLOS INDÍGENAS  
DEL ESTADO DE MÉXICO  
(CEDIPIEM)

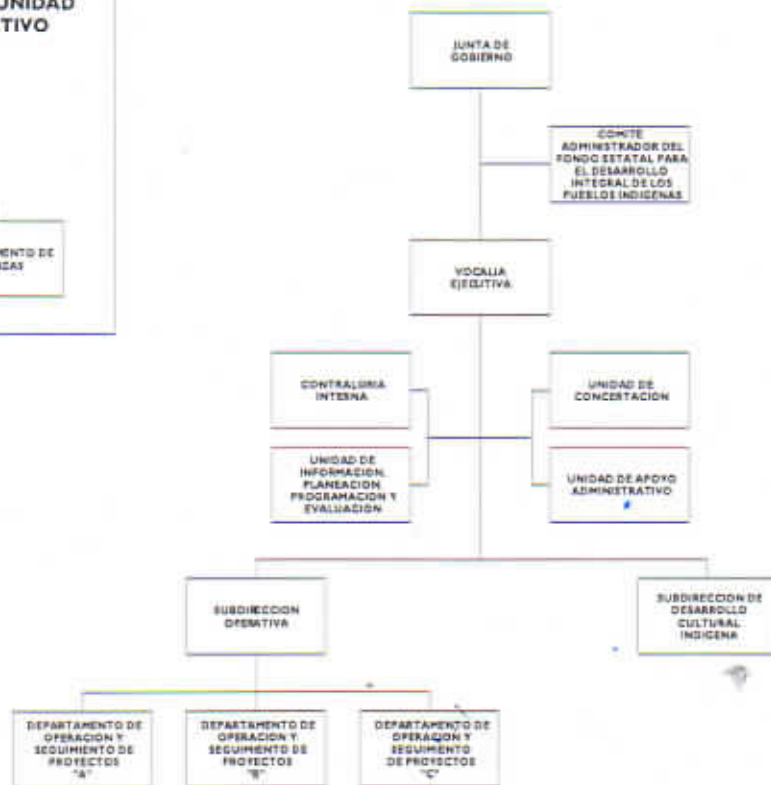

**g) FIDEICOMISOS, MANDATOS Y ANALOGOS DE LOS CUALES ES FIDEICOMITENTE O FIDEICOMISARIO.**

El organismo no cuenta con ningún Fideicomiso

**5. Bases de Preparación de los Estados Financieros.**

- a) Los Estados Financieros con cifras al 31 de diciembre de 2016, se prepararon tomando como base los Postulados Básicos de Contabilidad Gubernamental y en consideración con las normas aprobadas por el Consejo Nacional de Armonización contables en cumplimiento de lo dispuesto por la Ley General de Contabilidad Gubernamental, aplicables a los Organismos Auxiliares del Gobierno del Estado de México, para su registro contable y presupuestal.
- b) El instrumento normativo básico para sustentar el registro correcto de las operaciones es el Manual Único de Contabilidad Gubernamental, en el que se integran el catálogo de cuentas, su estructura, su instructivo, la guía contabilizadora y los criterios y lineamientos para el registro de operaciones.
- c) Los Postulados Básicos que se utilizan para la preparación de los Estados Financieros son:

- Sustancia Económica
- Entes Públicos
- Existencia Permanente
- Revelación Suficiente
- Importancia Relativa
- Registro e Integración Presupuestaria
- Consolidación de la Información Financiera
- Devengo Contable
- Valuación
- Dualidad Económica
- Consistencia

**6. Políticas de Contabilidad Significativas**

Reconocimiento de los efectos de la inflación de la información financiera:

Las cifras que muestran los estados financieros adjuntos, están presentados sobre la base del costo histórico, con excepción del activo fijo, su depreciación acumulada y del ejercicio que fueron actualizados con base en la circular de información financiera para el reconocimiento de los efectos de la inflación hasta el ejercicio de 2007 y en base al Manual Único de Contabilidad Gubernamental para las Dependencias y entidades Públicas del gobierno y municipios del Estado de México, tomando como referencia la NIF B-10 emitida por el Consejo Mexicano para la Investigación y Desarrollo de Normas de Información Financiera A.C. misma que se sustenta en las normas NIF A-2, NIF A-5 Y NIF A-

6, siendo coincidentes a la NEIFGSP 007 Norma de Información Financiera para el Reconocimiento de los efectos de la Inflación en su inciso D Capítulo II a partir del ejercicio de 2008 no se aplica el procedimiento de revaluación de los Estados Financieros de los entes gubernamentales.

#### **7. Posición en moneda extranjera y Protección de Riesgo Cambiario.**

El Organismo solo realiza transacciones en moneda Nacional.

#### **8. Reporte Analítico del Activo**

La depreciación de los bienes muebles, se calcula sobre sus valores de inversión por el método de línea recta a partir del mes siguiente en que se adquieren los bienes respectivos; aplicando los porcentajes señalados y establecidos en el Manual Único de Contabilidad Gubernamental para las Dependencias y Entidades Públicas del Gobierno y Municipios del Estado de México vigente.

a) Vida útil o porcentajes de depreciación.

La depreciación se calcula, a partir del mes siguiente al de su adquisición. La depreciación se calcula para todos los bienes independientemente de su fecha de adquisición con los porcentajes siguientes:

<b>Bienes</b>	<b>% Anual</b>
Vehículos	10%
Equipo de Computo	20%
Mobiliario y equipo de Oficina	3%
Edificios	2%
Maquinaria	10%
El resto	10%

b) Sin cambios en el porcentaje de depreciación.

c) El importe de los Gastos Financieros para 2016, fue de: 33.2 miles de pesos

#### **9. Fideicomiso, Mandatos y Análogos**

El Organismo no cuenta con operaciones de este tipo

#### **10. Reporte de Recaudación**

El Organismo no cuenta con Ingresos de Gestión por recaudación, únicamente por transferencias estatales por subsidio e ingresos de Programas de Acciones para el Desarrollo y Otros Ingresos.

#### 11. Información sobre la Deuda y el Reporte analítico de la Deuda

El saldo de otros pasivos al 31 de diciembre de 2016 es de 47 millones 621.4 miles de pesos y el Organismo no cuenta con ninguna deuda contratada.

#### 12. Calificaciones Otorgadas

Como no cuenta con deuda el Organismo no ha sido sujeto a una calificación crediticia.

#### 13. Proceso de Mejora

- El Organismo deberá de registrar sus operaciones basado en el Manual Único de Contabilidad Gubernamental para las Dependencias y Entidades Públicas del Gobierno y Municipios del Estado de México, es el instrumento normativo básico, en el que se integra el catálogo de cuentas, su estructura, su instructivo, la guía contabilizadora, clasificador del gasto y los criterios y lineamientos para el registro de sus operaciones.
- El Departamento de Finanzas llevara el control del presupuesto calendarizado autorizado, así también efectuara las erogaciones conforme a los criterios de racionalidad, austeridad y disciplina presupuestal, evitando contraer compromisos que rebasen los montos autorizados o que se encuentran fuera de lo estipulado en el marco normativo.

#### 14. Información por Segmentos

No existe información a presentar

#### 15. Eventos Posteriores al Cierre

No existen eventos posteriores al cierre que pudieran ejercer influencia económica significativa.

#### 16. Partes Relacionadas

No existen partes relacionadas, que pudieran ejercer influencia significativa sobre la toma de decisiones financieras y operativas.

#### 17. Responsabilidades sobre la presentación razonable de los Estados Financieros

Bajo protesta de decir verdad declaramos que los Estados Financieros y sus notas, son razonablemente correctos y son responsabilidad del emisor.



Abraham Monroy Esquivel  
Vocal Ejecutivo



Lic. Maritza Liliana Pérez Lugo  
Jefe de la Unidad de Apoyo Administrativo